BEZUGSMATERIALIEN | COVERING MATERIAL | REVÊTEMENTS
BEKLEDINGSSTOFFEN | RIVESTIMENTI | TAPIZADOS

on spot cosy

Programmspezifische Ausstattungen entnehmen Sie bitte den gültigen Preislisten. Die in dieser Karte abgebildeten Muster sind den Originalen nachempfunden. Etwaige Farbabweichungen sind drucktechnisch bedingt, können kein Reklamationsgrund sein und schließen einen Umtausch aus.

You can see layouts for specific ranges in the relevant price lists. The sample colours pictured in this card are representations of the originals. There could be slight colour differences due to the printing technique, therefore claims cannot be made for product exchange based on a choice made from this card.

Pour toute exécution spéciale, veuillez consulter les listes de prix en vigueur. La reproduction photographique des échantillons de tissus de cette carte a été réalisée d'après des tissus originaux. Toute légère différence de teinte, éventuelle, peut provenir du procédé d'impression. Aucune réclamation et aucun échange ne pourront être formulés pour ces différences naturelles.

Specifieke uitvoeringen van programma's vindt u in de geldige prijslijsten. De voorbeelden van de houtsoorten van deze kaart kunnen slechts bij benadering het origineel weergeven. Eventuele kleurafwijkingen zijn onvermijdbaar door natuurgebonden toleranties en kunnen geen grond voor reclamaties zijn en sluiten derhalve omruiling uit.

Per le specifiche varianti consultare i listini prezzi attualmente in vigore. I campioni illustrati in questa cartella corrispondono agli originali. Eventuali differenze di colore sono dovute a motivi tecnici di stampa. Pertanto non si accettano reclami e si escludono possibilità di sostituzioni.

Podrá encontra las variantes específicas de cada producto en las tarifas de precio vigentes. Las muestras impresas en este prospecto son copia de los originales. Las ligeras variaciones que puedan existir son debidas a la impresión y no se consideran motivo de reclamación, ni cambio.

*Die Schwerentflammbarkeit hängt vom verwendeten Polsteraufbau ab. Informationen über den verwendeten Polsteraufbau sind in der Regel über die Prüfberichte des Herstellers erhältlich.

The flame resistance depends on the upholstery structure used. Information on the upholstery structure is usually available in the manufacturer's test reports.

La résistance au feu dépend du revêtement utilisé. Les informations sur le revêtement utilisé sont généralement disponibles dans les rapports d'essais du fabricant.

De vlamvertragende eigenschappen hangen af van de gebruikte stofferingsopbouw. Informatie over de gebruikte stofferingsopbouw vindt u gewoonlijk in de testrapporten van de fabrikant.

La resistenza al fuoco dipende dalle caratteristiche dell'imbottitura e rivestimento utilizzati. Le informazioni su tali caratteristiche si desumere dai rapporti di prova del produttore.

El nivel de inflamabilidad depende de la estructura del acolchado utilizado. La información sobre la estructura del acolchado utilizado suele estar disponible en los informes de certificación del fabricante.

Leder (0)

PL102

PL103

PL104

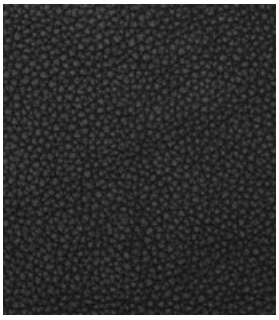
PL101

PL105

PL106

PL107

PL108

PL109

PL110

PL111

PL112

PL113

PL114

PL116

Leder ist ein Naturprodukt. Natürliche Merkmale wie Insektenstiche, kleine Verwachsungen und Farbschattierungen geben dem Material seine unverwechselbare Note. Sie beweisen die Echtheit und Einmaligkeit und können daher nicht Grund einer Reklamation sein.
Stärke: ca. 1,2 mm
Reibechtheit (EN ISO 11640): 500 Touren trocken ≥ 4; 250 Touren nass ≥ 3-4;
80 Touren Schweiß ph9 ≥ 3-4
Lichtechtheit (EN ISO 105-B02): ≥ 5
Erfüllt folgende **Brandschutznormen***: EN 1021, part 1 & 2

Leather is a natural product. Natural features such as insect bites, small deformities and colour shading give the material its distinctive character. The leather's authentic character is thus not grounds for complaint.
Thickness: approx. 1.2 mm
Fastness to abrasion (EN ISO 11640): 500 cycles dry ≥ 4; 250 cycles wet ≥ 3-4;
80 cycles sweat ph9 ≥ 3-4
Light fastness (EN ISO 105-B02): ≥ 5
Meets the following **Fire Resistance Standards*:** EN 1021, part 1 & 2

Le cuir est un produit naturel pouvant comporter des aspérités dues aux piqûres d'insectes et blessures de l'animal. Les nuances issues de ces aspérités confèrent au cuir une note inimitable et unique. Elles prouvent sa valeur originale et authentique, et ne peuvent faire l'objet d'aucune contestation.
Épaisseur : env. 1,2 mm
Résistance à la friction (EN ISO 11640) : 500 tours secs ≥ 4; 250 tours humides ≥ 3-4;
80 tours sudation ph9 ≥ 3-4
Tenue à la lumière (EN ISO 105-B02) : ≥ 5
Répond aux normes **anti-feu*** : EN 1021, part 1 & 2

Leder is een natuurprodukt. Natuurlijke kenmerken zoals beschadigingen door insektenbeten kunnen nimmer aanleiding zijn voor reclamatie.
Dikte: ca. 1,2 mm
Wrijvingsechtheid (EN ISO 11640): 500 toeren droog ≥ 4; 250 toeren nat ≥ 3-4;
80 toeren zweet ph9 ≥ 3-4
Lichtechtheid (EN ISO 105-B02): ≥ 5
Beantwoordt aan de volgende **brandveiligheidsnormen***: EN 1021, part 1 & 2

La pelle è un prodotto naturale. Le irregolarità naturali della pelle, punture di insetti, piccole cicatrici e variazioni di colore confermano l'autenticità del materiale e la sua particolarità. Pertanto non sono motivo di reclamo.
Spessore: ca. 1,2 mm
Resistenza all'usura (EN ISO 11640): 500 cicli asciutto ≥ 4; 250 cicli bagnato ≥ 3-4;
80 cicli sudore ph9 ≥ 3-4
Solidità alla luce (EN ISO 105-B02): ≥ 5
Rispetta le seguenti **norme anticombustione*:** EN 1021, part 1 & 2

La piel es un producto natural. Pequeñas marcas naturales en la superficie o el color le dan su toque personal a cada pieza. Demuestran la autenticidad y naturalidad de la piel y no pueden ser por ello motivo de reclamaciones.
Espesor: aprox. 1,2 mm
Resistencia al frotamiento (EN ISO 11640): 500 ciclos en seco ≥ 4;
250 ciclos en mojado ≥ 3-4; 80 ciclos con sudor ph9 ≥ 3-4
Resistencia a la luz (EN ISO 105-B02): ≥ 5
El material cumple con las **normas de resistencia al fuego*:** EN 1021, part 1 & 2

Steelcut Trio (Premium)

SE105

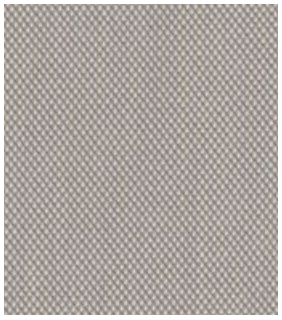
SE205

SE246

SE276

SE226

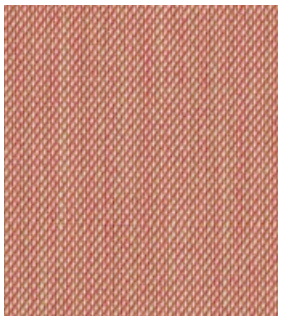
SE515

SE506

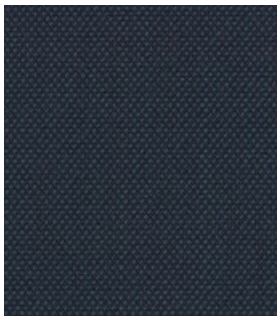
SE796

SE806

SE716

SE746

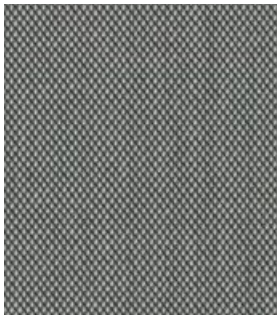
SE133

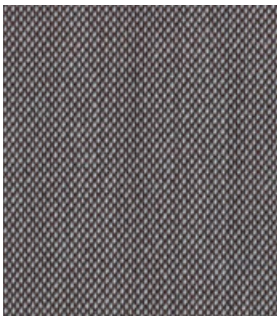
SE336

Aufgrund der Exklusivität und Aktualität der Stoffe kann sich die Lieferzeit bei den Stoffen der Premiumpreisgruppe verlängern.

Due to the exclusivity and novelty of the fabrics, the delivery time for fabrics in the premium price group may be longer.

En raison de l'exclusivité et de la nouveauté des tissus, le délai de livraison peut être prolongé pour les articles de la gamme de prix Premium.

Vanwege de exclusiviteit en actualiteit van de stoffen kan de levertijd voor stoffen in de premium prijsgroep langer zijn.

Trattandosi di prodotti esclusivi e di attualità, la consegna dei tessuti della fascia di prezzo premium può richiedere tempi più lunghi.

Debido a la exclusividad y actualidad de la colección, el plazo de entrega de los tejidos del grupo de precios premium puede ser más largo.

Material: 90 % Wolle, 10 % Nylon; **Gewicht:** 770 g/lfm; **Breite:** 140 cm
Scheuertouren (EN ISO 12947-2, Martindale): 100.000
Pilling/Knötchenbildung (EN ISO 12945-2): 4
Reibechtheit nass/trocken (EN ISO 105-X12): 4-5/4-5
Lichtechtheit (EN ISO 105-B02): 6-7
Erfüllt folgende **Brandschutznormen**: AS/NZS 1530.3; AS/NZS 3837 class 2; BS 5852 Crib 5 mit Ausrüstung**; BS 5852 ignition source 3; BS 5852 part 1; EN 1021-1/2; GB 50222 B1 mit Ausrüstung**; IMO FTP Code 2010:Part 8; NF D 60 013; NFPA 260; SN 198 898 5.3 mit Ausrüstung**; UNI 9175 1IM; US Cal. Bull. 117-2013; ÖNORM B1/Q1*

Material: 90 % natural wool, 10 % nylon; **Weight:** 770 g/lin m; **Width:** 140 cm
Abrasion resistance (EN ISO 12947-2, Martindale): 100,000 cycles
Pilling (EN ISO 12945-2): 4
Fastness to abrasion wet/dry (EN ISO 105-X12): 4-5/4-5
Light fastness (EN ISO 105-B02): 6-7
Meets the following **Fire Resistance Standards:** AS/NZS 1530.3; AS/NZS 3837 class 2; BS 5852 Crib 5 with treatment*; BS 5852 ignition source 3; BS 5852 part 1; EN 1021-1/2; GB 50222 B1 with treatment**; IMO FTP Code 2010:Part 8; NF D 60 013; NFPA 260; SN 198 898 5.3 with treatment**; UNI 9175 1IM; US Cal. Bull. 117-2013; ÖNORM B1/Q1*

Composition : 90 % laine vierge, 10 % nylon; **Poids :** 770 g/ml; **Largeur :** 140 cm
Nombre de tours d'abrasion (EN ISO 12947-2, Martindale) : 100.000
Boulochage (EN ISO 12945-2) : 4
Résistance à la friction à sec/humide (EN ISO 105-X12) : 4-5/4-5
Tenue à la lumière (EN ISO 105-B02) : 6-7
Répond aux normes **anti-feu** : AS/NZS 1530.3; AS/NZS 3837 class 2; BS 5852 Crib 5 avec traitement**; BS 5852 ignition source 3; BS 5852 part 1; EN 1021-1/2; GB 50222 B1 avec traitement**; IMO FTP Code 2010:Part 8; NF D 60 013; NFPA 260; SN 198 898 5.3 avec traitement**; UNI 9175 1IM; US Cal. Bull. 117-2013; ÖNORM B1/Q1*

Materiaal: 90 % zuiver sheerwol, 10 % nylon; **Gewicht:** 770 g/str.m; **Breedte:** 140 cm
Aantal toeren (EN ISO 12947-2, Martindale): 100.000
Pluizen (EN ISO 12945-2): 4
Wrijvingsechtheid nat/droog (EN ISO 105-X12): 4-5/4-5
Lichtechtheid (EN ISO 105-B02): 6-7
Beantwoordt aan de volgende **brandveiligheidsnormen**: AS/NZS 1530.3; AS/NZS 3837 class 2; BS 5852 Crib 5 met behandeling**; BS 5852 ignition source 3; BS 5852 part 1; EN 1021-1/2; GB 50222 B1 met behandeling**; IMO FTP Code 2010:Part 8; NF D 60 013; NFPA 260; SN 198 898 5.3 met behandeling**; UNI 9175 1IM; US Cal. Bull. 117-2013; ÖNORM B1/Q1*

Materiale: 90 % pura lana vergine, 10 % nylon; **Peso:** 770 g/m; **Larghezza:** 140 cm
Resistenza all'usura (EN ISO 12947-2, Martindale): 100.000
Pilling (EN ISO 12945-2): 4
Resistenza allo sfregamento bagnato/asciutto (EN ISO 105-X12): 4-5/4-5
Solidità alla luce (EN ISO 105-B02): 6-7
Rispetta le seguenti **norme anticombustione:** AS/NZS 1530.3; AS/NZS 3837 class 2; BS 5852 Crib 5 se trattato ignifugo**; BS 5852 ignition source 3; BS 5852 part 1; EN 1021-1/2; GB 50222 B1 se trattato ignifugo**; IMO FTP Code 2010:Part 8; NF D 60 013; NFPA 260; SN 198 898 5.3 se trattato ignifugo**; UNI 9175 1IM; US Cal. Bull. 117-2013; ÖNORM B1/Q1*

Material: 90 % lana virgen, 10 % nylon; **Peso:** 770 g/m.l.; **Ancho:** 140 cm
Ciclos de frotamiento (EN ISO 12947-2, Martindale): 100.000
Pilling/frisado (EN ISO 12945-2): 4
Resistencia a la abrasión mojado/seco (EN ISO 105-X12): 4-5/4-5
Resistencia a la luz (EN ISO 105-B02): 6-7
El material cumple con las **normas de resistencia al fuego:** AS/NZS 1530.3; AS/NZS 3837 class 2; BS 5852 Crib 5 con tratamiento**; BS 5852 ignition source 3; BS 5852 part 1; EN 1021-1/2; GB 50222 B1 con tratamiento**; IMO FTP Code 2010:Part 8; NF D 60 013; NFPA 260; SN 198 898 5.3 con tratamiento**; UNI 9175 1IM; US Cal. Bull. 117-2013; ÖNORM B1/Q1*

Serpentine (Premium)

EP0118

EP0158

EP0198

EP0238

EP0358

EP0428

EP0438

EP0498

EP0678

EP0798

EP0928

EP0988

Aufgrund der Exklusivität und Aktualität der Stoffe kann sich die Lieferzeit bei den Stoffen der Premiumpreisgruppe verlängern.

Due to the exclusivity and novelty of the fabrics, the delivery time for fabrics in the premium price group may be longer.

En raison de l'exclusivité et de la nouveauté des tissus, le délai de livraison peut être prolongé pour les articles de la gamme de prix Premium.

Vanwege de exclusiviteit en actualiteit van de stoffen kan de levertijd voor stoffen in de premium prijsgroep langer zijn.

Trattandosi di prodotti esclusivi e di attualità, la consegna dei tessuti della fascia di prezzo premium può richiedere tempi più lunghi.

Debido a la exclusividad y actualidad de la colección, el plazo de entrega de los tejidos del grupo de precios premium puede ser más largo.

Material: 98 % Schurwolle, worsted, 2 % Nylon
Gewicht: 850 g/lfm; **Breite:** 140 cm
Scheuertouren (EN ISO 12947-2, Martindale): 45.000
Pilling/Knötchenbildung (EN ISO 12945-2): 3-4
Reibechtheit nass/trocken (EN ISO 105-X12): 4-5/4-5
Lichtechtheit (EN ISO 105-B02): 7
Erfüllt folgende **Brandschutznormen***: NF D 60 013; US Cal. Bull. 117-2013; EN 1021-1/2; ASTM E84 Class B verklebt; IMO FTP Code 2010 Part 8; ÖNORM B2/Q1; BS 5852 part 1; UNI 9175 1IM; AS/NZS 3837 class 2; ASTM E84 Class B unverklebt; SN 198 898 5.3 mit Ausrüstung**; BS 5852 crib 5 mit Ausrüstung**

Material: 98 % new wool, worsted, 2 % nylon
Weight: 850 g/lin m; **Width:** 140 cm
Abrasion resistance (EN ISO 12947-2, Martindale): 45,000 cycles
Pilling (EN ISO 12945-2): 3-4
Fastness to abrasion wet/dry (EN ISO 105-X12): 4-5/4-5
Light fastness (EN ISO 105-B02): 7
Meets the following **Fire Resistance Standards*:** NF D 60 013; US Cal. Bull. 117-2013; EN 1021-1/2; ASTM E84 Class B adhered; IMO FTP Code 2010 Part 8; ÖNORM B2/Q1; BS 5852 part 1; UNI 9175 1IM; AS/NZS 3837 class 2; ASTM E84 Class B Unadhered; SN 198 898 5.3 with treatment**; BS 5852 crib 5 with treatment**

Composition : 98 % laine New Zealand, 2 % nylon
Poids : 850 g/ml ; **Largeur :** 140 cm
Nombre de tours d'abrasion (EN ISO 12947-2, Martindale) : 45.000
Boulochage (EN ISO 12945-2) : 3-4
Résistance à la friction à sec/humide (EN ISO 105-X12) : 4-5/4-5
Tenue à la lumière (EN ISO 105-B02) : 7
Répond aux normes **anti-feu*** : NF D 60 013; US Cal. Bull. 117-2013; EN 1021-1/2; ASTM E84 Class B colle; IMO FTP Code 2010 Part 8; ÖNORM B2/Q1; BS 5852 part 1; UNI 9175 1IM; AS/NZS 3837 class 2; ASTM E84 Class B non colle; SN 198 898 5.3 avec traitement**; BS 5852 crib 5 mit avec traitement**

Materiaal: 98 % New Zealand wol, 2 % nylon
Gewicht: 590 g/str.m; **Breedte:** 140 cm
Aantal toeren (EN ISO 12947-2, Martindale): 45.000
Pluizen (EN ISO 12945-2): 3-4
Wrijvingsechtheid nat/droog (EN ISO 105-X12): 4-5/4-5
Lichtechtheid (EN ISO 105-B02): 7
Beantwoordt aan de volgende **brandveiligheidsnormen***: NF D 60 013; US Cal. Bull. 117-2013; EN 1021-1/2; ASTM E84 Class B gelijmd; IMO FTP Code 2010 Part 8; ÖNORM B2/Q1; BS 5852 part 1; UNI 9175 1IM; AS/NZS 3837 class 2; ASTM E84 Class B ongelijmd; SN 198 898 5.3 met behandeling**; BS 5852 crib 5 met behandeling**

Materiale: 98 % lana New Zealand; 2 % nylon
Peso: 850 g/m; **Larghezza:** 140 cm
Resistenza all'usura (EN ISO 12947-2, Martindale): 45.000
Pilling (EN ISO 12945-2): 3-4
Resistenza allo sfregamento bagnato/asciutto (EN ISO 105-X12): 4-5/4-5
Solidità alla luce (EN ISO 105-B02): 7
Rispetta le seguenti **norme anticombustione*:** NF D 60 013; US Cal. Bull. 117-2013; EN 1021-1/2; ASTM E84 Class B incollato; IMO FTP Code 2010 Part 8; ÖNORM B2/Q1; BS 5852 part 1; UNI 9175 1IM; AS/NZS 3837 class 2; ASTM E84 Class B non incollato; SN 198 898 5.3 trattato ignifugo**; BS 5852 crib 5 trattato ignifugo**

Material: 98 % lana New Zealand, 2 % nilón
Peso: 850 g/m.l.; **Ancho:** 140 cm
Ciclos de frotamiento (EN ISO 12947-2, Martindale): 45.000
Pilling/frisado (EN ISO 12945-2): 3-4
Resistencia a la abrasión mojado/seco (EN ISO 105-X12): 4-5/4-5
Resistencia a la luz (EN ISO 105-B02): 5-7
El material cumple con las **normas de resistencia al fuego*:** NF D 60 013; US Cal. Bull. 117-2013; EN 1021-1/2; ASTM E84 Class B sin pegar; IMO FTP Code 2010 Part 8; ÖNORM B2/Q1; BS 5852 part 1; UNI 9175 1IM; AS/NZS 3837 class 2; ASTM E84 Class B adherido; SN 198 898 5.3 con tratamiento**; BS 5852 crib 5 con tratamiento**

Vanir (Premium)

VA0113

VA0133

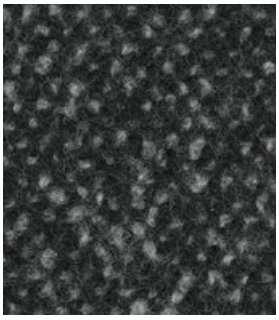
VA0193

VA0243

VA0293

VA0393

VA0363

VA0413

VA0443

VA0693

VA0883

VA0913

VA0943

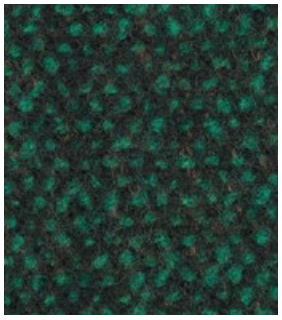
VA0983

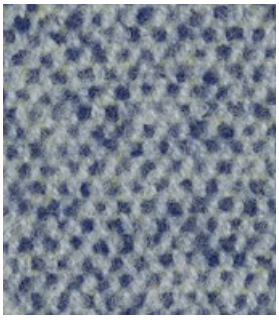
VA0733

VA0773

VA0373

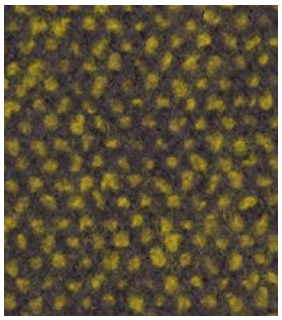
VA0473

Aufgrund der Exklusivität und Aktualität der Stoffe kann sich die Lieferzeit bei den Stoffen der Premiumpreisgruppe verlängern.

Due to the exclusivity and novelty of the fabrics, the delivery time for fabrics in the premium price group may be longer.

En raison de l'exclusivité et de la nouveauté des tissus, le délai de livraison peut être prolongé pour les articles de la gamme de prix Premium.

Vanwege de exclusiviteit en actualiteit van de stoffen kan de levertijd oor stoffen in de premium prijsgroep langer zijn.

Trattandosi di prodotti esclusivi e di attualità, la consegna dei tessuti de la fascia di prezzo premium può richiedere tempi più lunghi.

Debido a la exclusividad y actualidad de la colección, el plazo de entrega de los tejidos del grupo de precios premium puede ser más largo.

Material: 92 % Schurwolle, 8 % Nylon
Gewicht: 780 g/lfm; **Breite:** 140 cm
Scheuertouren (EN ISO 12947-2, Martindale): 100.000
Pilling/Knötchenbildung (EN ISO 12945-2): 3-4
Reibechtheit nass/trocken (EN ISO 105-X12): 4-5/4-5
Lichtechtheit (EN ISO 105-B02): 6-7
Erfüllt folgende **Brandschutznormen**: AS/NZS 3837 Class 2. ASTM E84 Class A unverklebt; ASTM E84 class B verklebt; BS 5852 Crib 5 mit Ausrüstung**; BS 5852 Part 1. EN 1021-1/2. I; MO FTP Code 2010:Part 8; NF D 60 013; SN 198 898 5.3 mit Ausrüstung**; UNI 9175 1IM; US Cal. Bull. 117-2013; ONORM B1 / Q1..

Material: 92% new wool, 8% nylon
Weight: 780 g/lin m; **Width:** 140 cm
Abrasion resistance (EN ISO 12947-2, Martindale): 100,000 cycles
Pilling (EN ISO 12945-2): 3-4
Fastness to abrasion wet/dry (EN ISO 105-X12): 4-5/4-5
Light fastness (EN ISO 105-B02): 6-7
Meets the following **Fire Resistance Standards*:** AS/NZS 3837 Class 2. ASTM E84 Class A unadhered; ASTM E84 class B adhered; BS 5852 Crib 5 with treatment**; BS 5852 Part 1. EN 1021-1/2; IMO FTP Code 2010:Part 8; NF D 60 013; SN 198 898 5.3 with treatment**; UNI 9175 1IM; US Cal. Bull. 117-2013; ONO RM B1 / Q1

Composition : 92 % laine vierge, 8 % nylon
Poids : 780 g/ml ; **Largeur :** 140 cm
Nombre de tours d'abrasion (EN ISO 12947-2, Martindale) : 100.000
Boulochage (EN ISO 12945-2) : 3-4
Résistance à la friction à sec/humide (EN ISO 105-X12) : 4-5/4-5
Tenue à la lumière (EN ISO 105-B02) : 6-7
Répond aux normes **anti-feu*** : AS/NZS 3837 Class 2. ASTM E84 Class A non colle; ASTM E84 class B colle; BS 5852 Crib 5 avec traitement**; BS 5852 Part 1. EN 1021-1/2; IMO FTP Code 2010:Part 8; NF D 60 013; SN 198 898 5.3 avec traitement**; UNI 9175 1IM; US Cal. Bull. 117-2013; ONORM B1 / Q1

Materiaal: 92 % scheerwol, 8 % nylon
Gewicht: 780 g/str.m; **Breedte:** 140 cm
Aantal toeren (EN ISO 12947-2, Martindale): 100.000
Pluizen (EN ISO 12945-2): 3-4
Wrijvingsechtheid nat/droog (EN ISO 105-X12): 4-5/4-5
Lichtechtheid (EN ISO 105-B02): 6-7
Beantwoordt aan de volgende **brandveiligheidsnormen***: AS/NZS 3837 Class 2. ASTM E84 Class A ongelijmd; ASTM E84 class B gelijmd; BS 5852 Crib 5 met behandeling**; BS 5852 Part 1. EN 1021-1/2; IMO FTP Code 2010: Part 8; NF D 60 013; SN 198 898 5.3 met behandeling**: UNI 9175 1IM; US Cal. Bull. 117-2013; ONORM B1 / Q1

Materiale: 92 % lana vergine, 8 % nylon
Peso: 780 g/m; **Larghezza:** 140 cm
Resistenza all'usura (EN ISO 12947-2, Martindale): 100.000
Pilling (EN ISO 12945-2): 3-4
Resistenza allo sfregamento bagnato/asciutto (EN ISO 105-X12): 4-5/4-5
Solidità alla luce (EN ISO 105-B02): 6-7
Rispetta le seguenti **norme anticombustione*:** AS/NZS 3837 Class 2. ASTM E84 Class A non incollato; ASTM E84 class B incollato; BS 5852 Crib 5 se trattato ignifugo**; BS 5852 Part 1. EN 1021-1/2; IMO FTP Code 2010:Part 8; NF D 60 013; SN 198 898 5.3 se trattato ignifugo**; UNI 9175 1IM; US Cal. Bull. 117-2013; ONORM B1 / Q1

Material: 92 % lana virgen, 8 % nilón; **Peso:** 780 g/m.l.; **Ancho:** 140 cm
Ciclos de frotamiento (EN ISO 12947-2, Martindale): 100.000
Pilling/frisado (EN ISO 12945-2): 3-4
Resistencia a la abrasión mojado/seco (EN ISO 105-X12): 4-5/4-5
Resistencia a la luz (EN ISO 105-B02): 6-7
El material cumple con las **normas de resistencia al fuego*:**
AS/NZS 3837 Class 2. ASTM E84 Class A sin pegar; ASTM E84 class B adherido; BS 5852 Crib 5 con tratamiento**; BS 5852 Part 1. EN 1021-1/2; IMO FTP Code 2010:Part 8; NF D 60 013; SN 198 898 5.3 con tratamiento**; UNI 9175 1IM; US Cal. Bull. 117-2013; ONO RM B1 / Q1

Tempt (2)

TE61169

TE65076

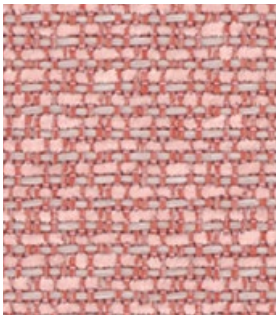
TE64118

TE60152

TE66129

TE66130

TE60900

TE60153

Material: 100 % Polyester
Gewicht: 504 g/lfm
Breite: 140 cm
Scheuertouren (EN ISO 12947-2, Martindale): 90.000
Pilling/Knötchenbildung (EN ISO 12945-2): 4-5
Reibechtheit nass/trocken (EN ISO 105-X12): 4-5/4-5
Lichtechtheit (EN ISO 105-B02): 5-8
Erfüllt folgende **Brandschutznormen***: EN 1021, part 1 & 2;
BS 5852 Part 1 0,1; CA TB 117-2013

Material: 100 % polyester
Weight: 504 g/lin m
Width: 140 cm
Abrasion resistance (EN ISO 12947-2, Martindale): 90,000 cycles
Pilling (EN ISO 12945-2): 4-5
Fastness to abrasion wet/dry (EN ISO 105-X12): 4-5/4-5
Light fastness (EN ISO 105-B02): 5-8
Meets the following **Fire Resistance Standards*:** EN 1021, part 1 & 2;
BS 5852 Part 1 0,1; CA TB 117-2013

Composition : 100 % polyester
Poids : 504 g/ml
Largeur : 140 cm
Nombre de tours d'abrasion (EN ISO 12947-2, Martindale) : 90.000
Boulochage (EN ISO 12945-2) : 4-5
Résistance à la friction à sec/humide (EN ISO 105-X12) : 4-5/4-5
Tenue à la lumière (EN ISO 105-B02) : 5-8
Répond aux normes **anti-feu*** : EN 1021, part 1 & 2;
BS 5852 Part 1 0,1; CA TB 117-2013

Materiaal: 100 % polyester
Gewicht: 504 g/str.m
Breedte: 140 cm
Aantal toeren (EN ISO 12947-2, Martindale): 90.000
Pluizen (EN ISO 12945-2): 4-5
Wrijvingsechtheid nat/droog (EN ISO 105-X12): 4-5/4-5
Lichtechtheid (EN ISO 105-B02): 5-8
Beantwoordt aan de volgende **brandveiligheidsnormen***:
EN 1021, part 1 & 2; BS 5852 Part 1 0,1; CA TB 117-2013

Materiale: 100 % poliestere
Peso: 504 g/m
Larghezza: 140 cm
Resistenza all'usura (EN ISO 12947-2, Martindale): 90.000
Pilling (EN ISO 12945-2): 4-5
Resistenza allo sfregamento bagnato/asciutto (EN ISO 105-X12): 4-5/4-5
Solidità alla luce (EN ISO 105-B02): 5-8
Rispetta le seguenti **norme anticombustione*:**
EN 1021, part 1 & 2; BS 5852 Part 1 0,1; CA TB 117-2013

Material: 100 % poliester
Peso: 504 g/m.l.
Ancho: 140 cm
Ciclos de frotamiento (EN ISO 12947-2, Martindale): 90.000
Pilling/frisado (EN ISO 12945-2): 4-5
Resistencia a la abrasión mojado/seco (EN ISO 105-X12): 4-5/4-5
Resistencia a la luz (EN ISO 105-B02): 5-8
El material cumple con las **normas de resistencia al fuego*:**
EN 1021, part 1 & 2; BS 5852 Part 1 0,1; CA TB 117-2013

Milano (2)

MI9101

MI9108

MI9809

MI9210

MI9451

MI9427

MI9494

MI9407

MI9698

MI9656

MI9607

MI9725

MI9390

MI9330

MI9734

Material: 100 % Polyester (Trevira CS); **Gewicht:** 525 g/lfm; **Breite:** 140 cm
Scheuertouren (EN ISO 12947-2, Martindale): 80.000
Pilling/Knötchenbildung (EN ISO 12945-2): 5
Reibechtheit nass/trocken (EN ISO 105-X12): 4/5
Lichtechtheit (EN ISO 105-B02): 6
Erfüllt folgende **Brandschutznormen***: UNI 9174 - 8456 Class C1; UNI 9175 Class 1 IM; 4102 Class B1; NF 92501-7 Class M1; NF D 60013 Class AM18; EN 1021-1 & 2; BS Crib 5; BS 7176 Class Medium Hazard; EN 13773 Class 1; OENORM 3800-1 Class B1,Q1,TR1; California TB117; USA NFPA 701; USA NFPA 260; IMO Part 8 Upholstery

Material: 100 % polyester (Trevira CS); **Weight:** 525 g/lin m; **Width:** 140 cm
Abrasion resistance (EN ISO 12947-2, Martindale): 80,000 cycles
Pilling (EN ISO 12945-2): 5
Fastness to abrasion wet/dry (EN ISO 105-X12): 4/5
Light fastness (EN ISO 105-B02): 6
Meets the following **Fire Resistance Standards*:** UNI 9174 - 8456 Class C1; UNI 9175 Class 1 IM; 4102 Class B1; NF 92501-7 Class M1; NF D 60013 Class AM18; EN 1021-1 & 2; BS Crib 5; BS 7176 Class Medium Hazard; EN 13773 Class 1; OENORM 3800-1 Class B1,Q1,TR1; California TB117; USA NFPA 701; USA NFPA 260; IMO Part 8 Upholstery

Composition : 100 % polyester (Trevira CS) ; **Poids :** 525 g/ml ; **Largeur :** 140 cm
Nombre de tours d'abrasion (EN ISO 12947-2, Martindale) : 80.000
Boulochage (EN ISO 12945-2) : 5
Résistance à la friction à sec/humide (EN ISO 105-X12) : 4/5
Tenue à la lumière (EN ISO 105-B02) : 6
Répond aux normes **anti-feu*** : UNI 9174 - 8456 Class C1; UNI 9175 Class 1 IM; 4102 Class B1; NF 92501-7 Class M1; NF D 60013 Class AM18; EN 1021-1 & 2; BS Crib 5; BS 7176 Class Medium Hazard; EN 13773 Class 1; OENORM 3800-1 Class B1,Q1,TR1; California TB117; USA NFPA 701; USA NFPA 260; IMO Part 8 Upholstery

Materiaal: 100 % polyester (Trevira CS); **Gewicht:** 525 g/str.m; **Breedte:** 140 cm
Aantal toeren (EN ISO 12947-2, Martindale): 80.000
Pluizen (EN ISO 12945-2): 5
Wrijvingsechtheid nat/droog (EN ISO 105-X12): 4/5
Lichtechtheid (EN ISO 105-B02): 6
Beantwoordt aan de volgende **brandveiligheidsnormen***: UNI 9174 - 8456 Class C1; UNI 9175 Class 1 IM; 4102 Class B1; NF 92501-7 Class M1; NF D 60013 Class AM18; EN 1021-1 & 2; BS Crib 5; BS 7176 Class Medium Hazard; EN 13773 Class 1; OENORM 3800-1 Class B1,Q1,TR1; California TB117; USA NFPA 701; USA NFPA 260; IMO Part 8 Upholstery

Materiale: 100 % poliestere (Trevira CS); **Peso:** 525 g/m; **Larghezza:** 140 cm
Resistenza all'usura (EN ISO 12947-2, Martindale): 80.000
Pilling (EN ISO 12945-2): 5
Resistenza allo sfregamento bagnato/asciutto (EN ISO 105-X12): 4/5
Solidità alla luce (EN ISO 105-B02): 6
Rispetta le seguenti **norme anticombustione*:** UNI 9174 - 8456 Class C1; UNI 9175 Class 1 IM; 4102 Class B1; NF 92501-7 Class M1; NF D 60013 Class AM18; EN 1021-1 & 2; BS Crib 5; BS 7176 Class Medium Hazard; EN 13773 Class 1; OENORM 3800-1 Class B1,Q1,TR1; California TB117; USA NFPA 701; USA NFPA 260; IMO Part 8 Upholstery

Material: 100 % poliester (Trevira CS); **Peso:** 525 g/m.l.; **Ancho:** 140 cm
Ciclos de frotamiento (EN ISO 12947-2, Martindale): 80.000
Pilling/frisado (EN ISO 12945-2): 5
Resistencia a la abrasión mojado/seco (EN ISO 105-X12): 4/5
Resistencia a la luz (EN ISO 105-B02): 6
El material cumple con las **normas de resistencia al fuego*:** UNI 9174 - 8456 Class C1; UNI 9175 Class 1 IM; 4102 Class B1; NF 92501-7 Class M1; NF D 60013 Class AM18; EN 1021-1 & 2; BS Crib 5; BS 7176 Class Medium Hazard; EN 13773 Class 1; OENORM 3800-1 Class B1,Q1,TR1; California TB117; USA NFPA 701; USA NFPA 260; IMO Part 8 Upholstery

Remix (2)

21M (0123)

21Q (0143)

21U (0163)

21W (0393)

21Z (0223)

23A (0242)

23B (0233)

23C (0346)

23D (0516)

23E (0452)

23F (0252)

23H (0672)

22V (0612)

22A (0632)

22D (0662)

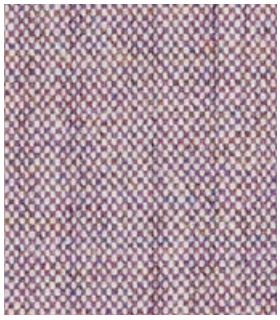
22W (0682)

21L (0823)

21P (0733)

21T (0753)

21H (0933)

Material: 90 % Wolle, 10 % Nylon
Gewicht: 415 g/lfm
Breite: 138 cm
Scheuertouren (EN ISO 12947-2, Martindale): 100.000
Pilling/Knötchenbildung (EN ISO 12945-2): 4
Reibechtheit nass/trocken (EN ISO 105-X12): 4-5/4
Lichtechtheit (EN ISO 105-B02): 5-7
Erfüllt folgende **Brandschutznormen***: EN 1021, part 1 & 2 BS 5852: 1990; Section 1, Ignition Sources 0,1; ÖNORM B3825; UNI 9175-Metodo CSE RF/83

Material: 90 % natural wool, 10 % nylon
Weight: 415 g/lin m
Width: 138 cm
Abrasion resistance (EN ISO 12947-2, Martindale): 100,000 cycles
Pilling (EN ISO 12945-2): 4
Fastness to abrasion wet/dry (EN ISO 105-X12): 4-5/4
Light fastness (EN ISO 105-B02): 5-7
Meets the following **Fire Resistance Standards*:** EN 1021, part 1 & 2; BS 5852: 1990; Section 1, Ignition Sources 0,1; ÖNORM B3825; UNI 9175-Metodo CSE RF/83

Composition : 90 % laine vierge, 10 % nylon
Poids : 415 g/ml
Largeur : 138 cm
Nombre de tours d'abrasion (EN ISO 12947-2, Martindale) : 100.000
Boulochage (EN ISO 12945-2) : 4
Résistance à la friction à sec/humide (EN ISO 105-X12) : 4-5/4
Tenue à la lumière (EN ISO 105-B02) : 5-7
Répond aux normes **anti-feu*** : EN 1021, part 1 & 2; BS 5852: 1990; Section 1, Ignition Sources 0,1; ÖNORM B3825; UNI 9175-Metodo CSE RF/83

Materiaal: 90 % zuiver sheerwol, 10 % nylon
Gewicht: 415 g/str.m
Breedte: 138 cm
Aantal toeren (EN ISO 12947-2, Martindale): 100.000
Pluizen (EN ISO 12945-2): 4
Wrijvingsechtheid nat/droog (EN ISO 105-X12): 4-5/4
Lichtechtheid (EN ISO 105-B02): 5-7
Beantwoordt aan de volgende **brandveiligheidsnormen***: EN 1021, part 1 & 2; BS 5852: 1990; Section 1, Ignition Sources 0,1; ÖNORM B3825; UNI 9175-Metodo CSE RF/83

Materiale: 90 % pura lana vergine, 10 % nylon
Peso: 415 g/m
Larghezza: 138 cm
Resistenza all'usura (EN ISO 12947-2, Martindale): 100.000
Pilling (EN ISO 12945-2): 4
Resistenza allo sfregamento bagnato/asciutto (EN ISO 105-X12): 4-5/4
Solidità alla luce (EN ISO 105-B02): 5-7
Rispetta le seguenti **norme anticombustione*:** EN 1021, part 1 & 2; BS 5852: 1990; Section 1, Ignition Sources 0,1; ÖNORM B3825; UNI 9175-Metodo CSE RF/83

Material: 90 % lana virgen, 10 % nylon
Peso: 415 g/m.l.
Ancho: 138 cm
Ciclos de frotamiento (EN ISO 12947-2, Martindale): 100.000
Pilling/frisado (EN ISO 12945-2): 4
Resistencia a la abrasión mojado/seco (EN ISO 105-X12): 4-5/4
Resistencia a la luz (EN ISO 105-B02): 5-7
El material cumple con las **normas de resistencia al fuego*:** EN 1021, part 1 & 2; BS 5852: 1990; Section 1, Ignition Sources 0,1; ÖNORM B3825; UNI 9175-Metodo CSE RF/83

Nobel (2)

NO61298

NO61299

NO60348

NO60352

NO62136

NO63141

NO64272

NO66268

NO61295

NO68303

NO68304

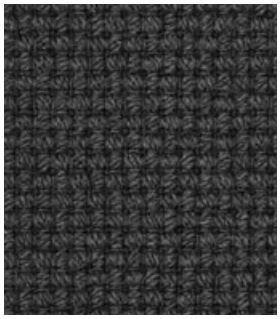
NO60355

Material: 100 % New Zealand Wolle
Gewicht: 820 g/lfm; **Breite:** 140 cm
Scheuertouren (EN ISO 12947-2, Martindale): 75.000
Pilling/Knötchenbildung (EN ISO 12945-2): 4-5
Reibechtheit nass/trocken (EN ISO 105-X12): 4-5/4-5
Lichtechtheit (EN ISO 105-B02): 5-7
Erfüllt folgende **Brandschutznormen***: EN 1021, part 1 & 2;
CA TB 117-2013; BS 5852 Crib 5; Class Uno UNI 9175 Class 1 I EMME
Umweltzertifikate: Oekotex Standard 100

Material: 100 % New Zealand Wool
Weight: 820 g/lin m; **Width:** 140 cm
Abrasion resistance (EN ISO 12947-2, Martindale): 75,000 cycles
Pilling (EN ISO 12945-2): 4-5
Fastness to abrasion wet/dry (EN ISO 105-X12): 4-5/4-5
Light fastness (EN ISO 105-B02): 5-7
Meets the following **Fire Resistance Standards*:** EN 1021, part 1 & 2;
CA TB 117-2013; BS 5852 Crib 5; Class Uno UNI 9175 Class 1 I EMME
Environmental certificates: Oekotex Standard 100

Composition : 100 % laine New Zealand
Poids : 820 g/ml ; **Largeur :** 140 cm
Nombre de tours d'abrasion (EN ISO 12947-2, Martindale) : 75.000
Boulochage (EN ISO 12945-2) : 4-5
Résistance à la friction à sec/humide (EN ISO 105-X12) : 4-5/4-5
Tenue à la lumière (EN ISO 105-B02) : 5-7
Répond aux normes **anti-feu*** : EN 1021, part 1 & 2;
CA TB 117-2013; BS 5852 Crib 5; Class Uno UNI 9175 Class 1 I EMME
Certificats écologiques : Oekotex Standard 100

Materiaal: 100 % New Zealand wol
Gewicht: 820 g/str.m; **Breedte:** 140 cm
Aantal toeren (EN ISO 12947-2, Martindale): 75.000
Pluizen (EN ISO 12945-2): 4-5
Wrijvingsechtheid nat/droog (EN ISO 105-X12): 4-5/4-5
Lichtechtheid (EN ISO 105-B02): 5-7
Beantwoordt aan de volgende **brandveiligheidsnormen***: EN 1021, part 1 & 2;
CA TB 117-2013; BS 5852 Crib 5; Class Uno UNI 9175 Class 1 I EMME
Milieucertificaten: Oekotex Standard 100

Materiale: 100 % lana New Zealand
Peso: 820 g/m; **Larghezza:** 140 cm
Resistenza all'usura (EN ISO 12947-2, Martindale): 75.000
Pilling (EN ISO 12945-2): 4-5
Resistenza allo sfregamento bagnato/asciutto (EN ISO 105-X12): 4-5/4-5
Solidità alla luce (EN ISO 105-B02): 5-7
Rispetta le seguenti **norme anticombustione*:** EN 1021, part 1 & 2;
CA TB 117-2013; BS 5852 Crib 5; Class Uno UNI 9175 Class 1 I EMME
Certificazioni ambientali: Oekotex Standard 100

Material: 100 % lana New Zealand
Peso: 820 g/m.l.; **Ancho:** 140 cm
Ciclos de frotamiento (EN ISO 12947-2, Martindale): 75.000
Pilling/frisado (EN ISO 12945-2): 4-5
Resistencia a la abrasión mojado/seco (EN ISO 105-X12): 4-5/4-5
Resistencia a la luz (EN ISO 105-B02): 5-7
El material cumple con las **normas de resistencia al fuego*:** EN 1021, part 1 & 2;
CA TB 117-2013; BS 5852 Crib 5; Class Uno UNI 9175 Class 1 I EMME
Certificado medioambiental: Oekotex Standard 100

Lederimitat (4)

4KP (F6800027)

4KO (F6800025)

4KN (F6800022)

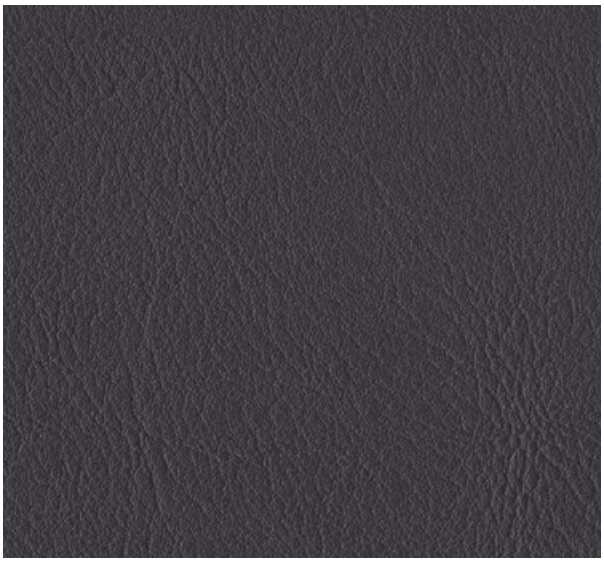

4KM (F6800031)

4KL (F6800032)

Material:
84 % Deckschicht (80 % natürliche und nachwachsende, 20 % erdölbasierte Rohstoffe)
16 % Trägermaterial: Bio-Baumwolle
Gewicht: 1.015 g/lfm
Breite: 137 cm
Scheuertouren (EN ISO 12947-2, Martindale): 150.000
Reibechtheit nass/trocken (EN ISO 105-X12): 4-5/4-5
Lichtechtheit (EN ISO 105-B02): 5
Erfüllt folgende **Brandschutznormen***: EN 1021, part 1 & 2

Material:
84 % top layer (80 % natural and renewable, 20 % petroleum-based raw materials)
16 % substrate: organic cotton
Weight: 1,015 g/lin m
Width: 137 cm
Abrasion resistance (EN ISO 12947-2, Martindale): 150,000 cycles
Fastness to abrasion wet/dry (EN ISO 105-X12): 4-5/4-5
Light fastness (EN ISO 105-B02): 5
Meets the following **Fire Resistance Standards*:** EN 1021, part 1 & 2

Composition :
84 % couche de recouvrement (80 % de matières premières naturelles et renouvelables, 20 % de matières premières à base d'huile), 16 % de matériaux porteurs : coton biologique
Poids : 1.015 g/ml
Largeur : 137 cm
Nombre de tours d'abrasion (EN ISO 12947-2, Martindale) : 150.000
Résistance à la friction à sec/humide (EN ISO 105-X12) : 4-5/4-5
Tenue à la lumière (EN ISO 105-B02) : 5
Répond aux normes **anti-feu*** : EN 1021, part 1 & 2

Materiaal:
84 % bedekking (80 % natuurlijk en bijkleurend, 20 % aardolie gebaseerde grondstof)
16 % dragermateriaal: bio-katoen
Gewicht: 1.015 g/str.m
Breedte: 137 cm
A**antal toeren** (EN ISO 12947-2, Martindale): 150.000
Wrijvingsechtheid nat/droog (EN ISO 105-X12): 4-5/4-5
Lichtechtheid (EN ISO 105-B02): 5
Beantwoordt aan de volgende **brandveiligheidsnormen***: EN 1021, part 1 & 2

Materiale:
84 % superficie (80 % naturale e rinnovabile, 20 % materie prime derivate da petrolio)
16 % supporto in cotone bio
Peso: 1.015 g/m
Larghezza: 137 cm
Resistenza all'usura (EN ISO 12947-2, Martindale): 150.000
Resistenza allo sfregamento bagnato/asciutto (EN ISO 105-X12): 4-5/4-5
Solidità alla luce (EN ISO 105-B02): 5
Rispetta le seguenti **norme anticombustione*:** EN 1021, part 1 & 2

Material:
84 % capa exterior (80 % natural y reciclable, 20 % materias primas deribadas del petroleo)
16 % capa interior; algodón orgánico
Peso: 1.015 g/m.l.
Ancho: 137 cm
Ciclos de frotamiento (EN ISO 12947-2, Martindale): 150.000
Resistencia a la abrasión mojado/seco (EN ISO 105-X12): 4/5/4-5
Resistencia a la luz (EN ISO 105-B02): 5
El material cumple con las **normas de resistencia al fuego*:** EN 1021, part 1 & 2

Umber (4)

UM2538_60335

UM2539_60336

UM2539_60337

UM2537_60999

UM2537_61276

UM2538_61277

UM2537_61273

UM2538_61274

UM2539_61275

UM2539_61278

UM2537_61265

UM2538_62135

UM2538_62139

UM2538_62137

UM2538_63128

UM2539_62138

UM2539_61279

UM2538_64256

UM2539_64257

UM2539_63129

UM2538_64258

UM2539_64259

UM2539_64260

UM2539_64261

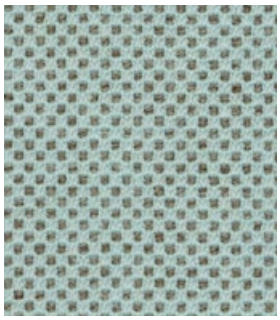

UM2539_67129

UM2539_67130

UM2538_66251

UM2539_66252

UM2539_66244

UM2539_66253

UM2537_68281

UM2538_68282

UM2539_68267

UM2538_68278

UM2539_68279

UM2539_68280

Standardfarben | Standard colours | Couleurs standard | Standaardkleuren | Colori standard | Colores estándar

Trendfarben | Trend colours | Couleurs tendance | Trendkleuren | Colori di tendenza | Colores de tendencia

Erweiterte Standardfarben (+ 2 Wochen Lieferzeit + Aufpreis)
Extended standard colours (+ 2 weeks delivery time + surcharge)
Couleurs standard étendues (+ 2 semaines de délai de livraison + supplément)
Uitgebreide standaardkleuren (+ 2 weken levertijd + toeslag)
Colori standard estesi (+ 2 settimane di tempo di consegna + supplemento)
Colores estándar ampliados (+ 2 semanas de plazo de entrega + recargo)

Umber (4)

Material: 85 % New Zealand Wolle, 15 % Polyamid
Gewicht: 535 g/lfm
Breite: 140 cm
Scheuertouren (EN ISO 12947-2, Martindale): 200.000
Pilling/Knötchenbildung (EN ISO 12945-2): 4-5
Reibechtheit nass/trocken (EN ISO 105-X12): 4-5/4-5
Lichtechtheit (EN ISO 105-B02): 5-6
Erfüllt folgende **Brandschutznormen***: EN 1021, part 1 & 2; BS 5852 Part 1 0,1;
BS 5852 Crib 5; CA TB 117-2013; Class Uno UNI 9175 Class 1 I EMME

Material: 85 % New Zealand Wool, 15 % polyamide
Weight: 535 g/lfm
Width: 140 cm
Abrasion resistance (EN ISO 12947-2, Martindale): 200.000 cycles
Pilling (EN ISO 12945-2): 4-5
Fastness to abrasion wet/dry (EN ISO 105-X12): 4-5/4-5
Light fastness (EN ISO 105-B02): 5-6
Meets the following **Fire Resistance Standards*:** EN 1021, part 1 & 2;
BS 5852 Part 1 0,1; BS 5852 Crib 5; CA TB 117-2013; Class Uno UNI 9175 Class 1 I EMME

Composition : 85 % laine New Zealand, 15 % polyamide
Poids : 535 g/lfm
Largeur : 140 cm
Nombre de tours d'abrasion (EN ISO 12947-2, Martindale) : 200.000
Boulochage (EN ISO 12945-2) : 4-5
Résistance à la friction à sec/humide (EN ISO 105-X12) : 4-5/4-5
Tenue à la lumière (EN ISO 105-B02) : 5-6
Répond aux normes **anti-feu** : EN 1021, part 1 & 2 ; BS 5852 Part 1 0,1 ;
BS 5852 Crib 5 ; CA TB 117-2013 ; Class Uno UNI 9175 Class 1 I EMME

Materiaal: 85 % New Zealand wol, 15 % polyamide
Gewicht: 535 g/lfm
Breedte: 140 cm
Aantal toeren (EN ISO 12947-2, Martindale): 200.000
Pluizen (EN ISO 12945-2): 4-5
Wrijvingsechtheid nat/droog (EN ISO 105-X12): 4-5/4-5
Lichtechtheid (EN ISO 105-B02): 5-6
Beantwoordt aan de volgende **brandveiligheidsnormen**: EN 1021, part 1 & 2;
BS 5852 Part 1 0,1; BS 5852 Crib 5; CA TB 117-2013; Class Uno UNI 9175 Class 1 I EMME

Materiale: 85 % lana New Zealand, 15 % poliammide
Peso: 535 g/lfm
Larghezza: 140 cm
Resistenza all'usura (EN ISO 12947-2, Martindale): 200.000
Pilling (EN ISO 12945-2): 4-5
Resistenza allo sfregamento bagnato/asciutto (EN ISO 105-X12): 4-5/4-5
Solidità alla luce (EN ISO 105-B02): 5-6
Rispetta le seguenti **norme anticombustione:** EN 1021, part 1 & 2; BS 5852 Part 1 0,1;
BS 5852 Crib 5; CA TB 117-2013; Class Uno UNI 9175 Class 1 I EMME

Material: 85 % lana New Zealand, 15 % poliamida
Peso: 535 g/lfm
Ancho: 140 cm
Número de fricciones (EN ISO 12947-2, Martindale): 200.000
Pilling/frisado (EN ISO 12945-2): 4-5
Resistencia a la abrasión mojado/seco (EN ISO 105-X12): 4-5/4-5
Resistencia a la luz (EN ISO 105-B02): 5-6
El material cumple con las **normas de protección contra incendios:** EN 1021, part 1 & 2;
BS 5852 Part 1 0,1; BS 5852 Crib 5; CA TB 117-2013; Class Uno UNI 9175 Class 1 I EMME

Cyber (4)

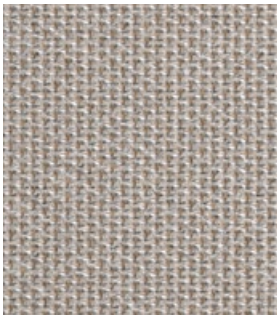
CY1101

CY1102

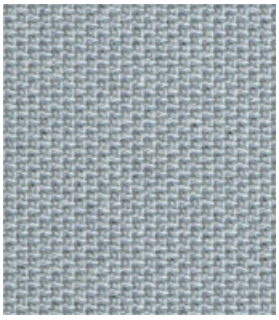
CY2401

CY1803

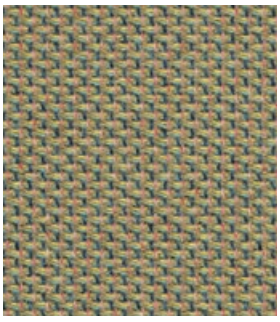
CY1701

CY2301

CY1302

CY1802

CY2001

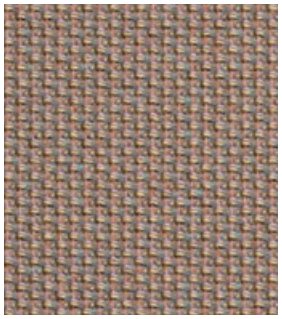
CY1201

CY2701

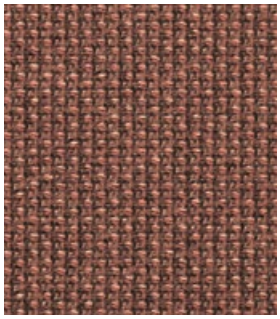
CY2201

Material: 100 % post-consumer recyceltes Polyester
Gewicht: 570 g/lfm; **Breite:** 140 cm
Scheuertouren (EN ISO 12947-2, Martindale): 120.000
Pilling/Knötchenbildung (EN ISO 12945-2): 4-5
Reibechtheit nass/trocken (EN ISO 105-X12): 4-5/4-5
Lichtechtheit (EN ISO 105-B02): 7-8
Erfüllt folgende **Brandschutznormen***:
EN 1021, part 1 & 2; CA TB 117-2013
Umweltzertifikate: Oekotex Standard 100

Material: 100 % post-consumer recycled polyester
Weight: 570 g/lin m; **Width:** 140 cm
Abrasion resistance (EN ISO 12947-2, Martindale): 120,000 cycles
Pilling (EN ISO 12945-2): 4-5
Fastness to abrasion wet/dry (EN ISO 105-X12): 4-5/4-5
Light fastness (EN ISO 105-B02): 7-8
Meets the following **Fire Resistance Standards*:**
EN 1021, part 1 & 2; CA TB 117-2013
Environmental certificates: Oekotex Standard 100

Composition : 100 % polyester recyclé post-consommation
Poids : 570 g/ml ; **Largeur :** 140 cm
Nombre de tours d'abrasion (EN ISO 12947-2, Martindale) : 120.000
Boulochage (EN ISO 12945-2) : 4-5
Résistance à la friction à sec/humide (EN ISO 105-X12) : 4-5/4-5
Tenue à la lumière (EN ISO 105-B02) : 7-8
Répond aux normes **anti-feu*** :
EN 1021, part 1 & 2; CA TB 117-2013
Certificats écologiques : Oekotex Standard 100

Materiaal: 100 % post-consumer gerecycled polyester
Gewicht: 570 g/str.m; **Breedte:** 140 cm
Aantal toeren (EN ISO 12947-2, Martindale): 120.000
Pluizen (EN ISO 12945-2): 4-5
Wrijvingsechtheid nat/droog (EN ISO 105-X12): 4-5/4-5
Lichtechtheid (EN ISO 105-B02): 7-8
Beantwoordt aan de volgende **brandveiligheidsnormen***:
EN 1021, part 1 & 2; CA TB 117-2013
Milieucertificaten: Oekotex Standard 100

Materiale: 100 % poliestere riciclato post-consumo
Peso: 570 g/m; **Larghezza:** 140 cm
Resistenza all'usura (EN ISO 12947-2, Martindale): 120.000
Pilling (EN ISO 12945-2): 4-5
Resistenza allo sfregamento bagnato/asciutto (EN ISO 105-X12): 4-5/4-5
Solidità alla luce (EN ISO 105-B02): 7-8
Rispetta le seguenti **norme anticombustione*:**
EN 1021, part 1 & 2; CA TB 117-2013
Certificazioni ambientali: Oekotex Standard 100

Material: 100 % poliester reciclado post-consumo
Peso: 570 g/m.l.; **Ancho:** 140 cm
Ciclos de frotamiento (EN ISO 12947-2, Martindale): 120.000
Pilling/frisado (EN ISO 12945-2): 4-5
Resistencia a la abrasión mojado/seco (EN ISO 105-X12): 4-5/4-5
Resistencia a la luz (EN ISO 105-B02): 7-8
El material cumple con las **normas de resistencia al fuego*:**
EN 1021, part 1 & 2; CA TB 117-2013
Certificado medioambiental: Oekotex Standard 100

Cura (4)

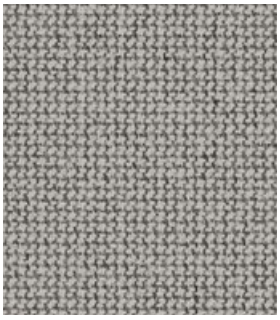
CU60112

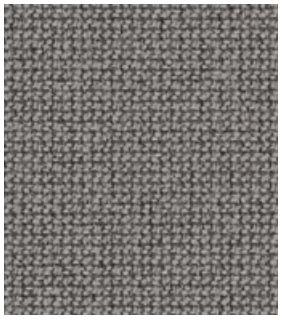
CU60110

CU60019

CU60111

CU61168

CU61169

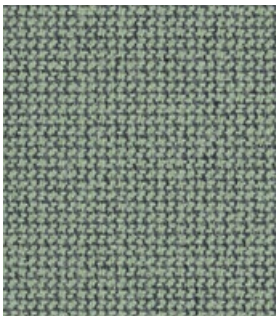
CU68186

CU68182

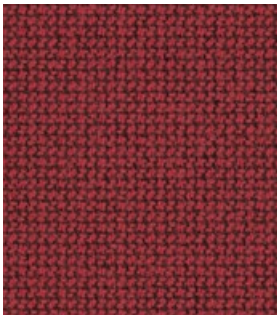
CU64196

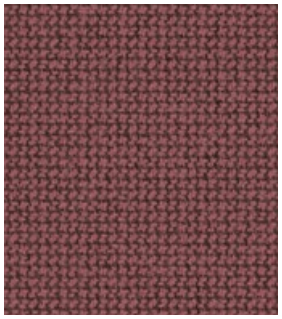
CU64195

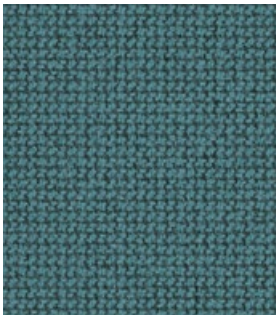
CU68187

CU66169

CU62083

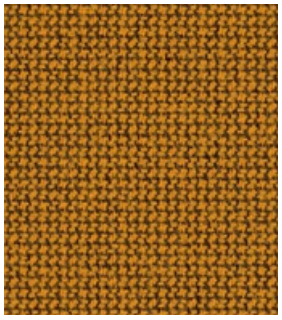
CU62082

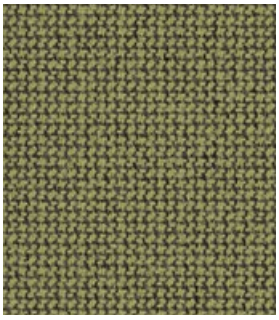
CU68181

CU66166

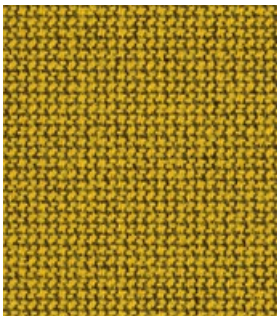
CU62084

Material: 98 % recyceltes Polyester, 2 % Polyester
Gewicht: 420 g/lfm
Breite: 140 cm
Scheuertouren (EN ISO 12947-2, Martindale): 100.000
Pilling/Knötchenbildung (EN ISO 12945-2): 4-5
Reibechtheit nass/trocken (EN ISO 105-X12): 4-5/4-5
Lichtechtheit (EN ISO 105-B02): 5-8
Erfüllt folgende **Brandschutznormen***: EN 1021, part 1 & 2;
BS 5852 Part 1 0,1; CA TB 117-2013

Material: 98 % recycled polyester, 2 % polyester
Weight: 420 g/lin m
Width: 140 cm
Abrasion resistance (EN ISO 12947-2, Martindale): 100,000 cycles
Pilling (EN ISO 12945-2): 4-5
Fastness to abrasion wet/dry (EN ISO 105-X12): 4-5/4-5
Light fastness (EN ISO 105-B02): 5-8
Meets the following **Fire Resistance Standards*:** EN 1021, part 1 & 2;
BS 5852 Part 1 0,1; CA TB 117-2013

Composition : 98 % polyester recyclé, 2 % polyester
Poids : 420 g/ml
Largeur : 140 cm
Nombre de tours d'abrasion (EN ISO 12947-2, Martindale) : 100.000
Boulochage (EN ISO 12945-2) : 4-5
Résistance à la friction à sec/humide (EN ISO 105-X12) : 4-5/4-5
Tenue à la lumière (EN ISO 105-B02) : 5-8
Répond aux normes **anti-feu*** : EN 1021, part 1 & 2;
BS 5852 Part 1 0,1; CA TB 117-2013

Materiaal: 98 % gerecycled polyester, 2 % polyester
Gewicht: 420 g/str.m
Breedte: 140 cm
Aantal toeren (EN ISO 12947-2, Martindale): 100.000
Pluizen (EN ISO 12945-2): 4-5
Wrijvingsechtheid nat/droog (EN ISO 105-X12): 4-5/4-5
Lichtechtheid (EN ISO 105-B02): 5-8
Beantwoordt aan de volgende **brandveiligheidsnormen***:
EN 1021, part 1 & 2; BS 5852 Part 1 0,1; CA TB 117-2013

Materiale: 98 % poliestere riciclato, 2 % poliestere
Peso: 420 g/m
Larghezza: 140 cm
Resistenza all'usura (EN ISO 12947-2, Martindale): 100.000
Pilling (EN ISO 12945-2): 4-5
Resistenza allo sfregamento bagnato/asciutto (EN ISO 105-X12): 4-5/4-5
Solidità alla luce (EN ISO 105-B02): 5-8
Rispetta le seguenti **norme anticombustione*:**
EN 1021, part 1 & 2; BS 5852 Part 1 0,1; CA TB 117-2013

Material: 98 % poliester reciclado, 2 % poliester
Peso: 420 g/m.l.
Ancho: 140 cm
Ciclos de frotamiento (EN ISO 12947-2, Martindale): 100.000
Pilling/frisado (EN ISO 12945-2): 4-5
Resistencia a la abrasión mojado/seco (EN ISO 105-X12): 4-5/4-5
Resistencia a la luz (EN ISO 105-B02): 5-8
El material cumple con las **normas de resistencia al fuego*:**
EN 1021, part 1 & 2; BS 5852 Part 1 0,1; CA TB 117-2013

Fame (4)

4FA_F60005

4FA_F60078

4FA_F60003

4FA_F60999

4FA_F64169

4FA_F64089

4FA_F63076

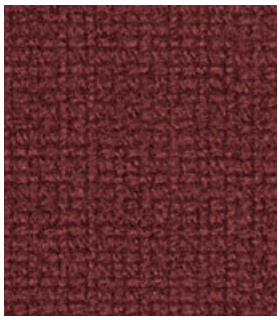
4FA_F64167

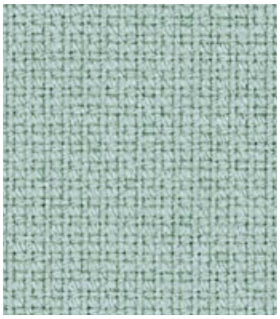
4FA_F67068

4FA_F67004

4FA_F61133

4FA_F60051

4FA_F66130

4FA_F60017

4FA_F66005

Material: 95 % Wolle, 5 % Polyamid
Gewicht: 630 g/lfm; **Breite:** 140 cm
Scheuertouren (EN ISO 12947-2, Martindale): 200.000
Pilling/Knötchenbildung (EN ISO 12945-2): 4
Reibechtheit nass/trocken (EN ISO 105-X12): 4-5/4-5
Lichtechtheit (EN ISO 105-B02): 5-7
Erfüllt folgende **Brandschutznormen***: EN 1021, part 1 & 2;
BS 5852: 1990; Section 4, Ignition Sources 5; CA TB 117-2013; BS 476 Part 7, class 1;
Class Uno UNI 9175 Class 1 I EMME; ÖNORM A3800-B1-B3825-Q1 UK

Material: 95 % natural wool, 5 % polyamide
Weight: 630 g/lin m; **Width:** 140 cm
Abrasion resistance (EN ISO 12947-2, Martindale): 200,000 cycles
Pilling (EN ISO 12945-2): 4
Fastness to abrasion wet/dry (EN ISO 105-X12): 4-5/4-5
Light fastness (EN ISO 105-B02): 5-7
Meets the following **Fire Resistance Standards*:** EN 1021, part 1 & 2;
BS 5852: 1990; Section 4, Ignition Sources 5; CA TB 117-2013; BS 476 Part 7, class 1;
Class Uno UNI 9175 Class 1 I EMME; ÖNORM A3800-B1-B3825-Q1 UK

Composition : 95 % laine vierge, 5 % polyamide
Poids : 630 g/ml ; **Largeur :** 140 cm
Nombre de tours d'abrasion (EN ISO 12947-2, Martindale) : 200.000
Boulochage (EN ISO 12945-2) : 4
Résistance à la friction à sec/humide (EN ISO 105-X12) : 4-5/4-5
Tenue à la lumière (EN ISO 105-B02) : 5-7
Répond aux normes **anti-feu*** : EN 1021, part 1 & 2;
BS 5852: 1990; Section 4, Ignition Sources 5; CA TB 117-2013; BS 476 Part 7, class 1;
Class Uno UNI 9175 Class 1 I EMME; ÖNORM A3800-B1-B3825-Q1 UK

Materiaal: 95 % zuiver scheerwol, 5 % polyamide
Gewicht: 630 g/str.m; **Breedte:** 140 cm
Aantal toeren (EN ISO 12947-2, Martindale): 200.000
Pluizen (EN ISO 12945-2): 4
Wrijvingsechtheid nat/droog (EN ISO 105-X12): 4-5/4-5
Lichtechtheid (EN ISO 105-B02): 5-7
Beantwoordt aan de volgende **brandveiligheidsnormen***: EN 1021, part 1 & 2;
BS 5852: 1990; Section 4, Ignition Sources 5; CA TB 117-2013; BS 476 Part 7, class 1;
Class Uno UNI 9175 Class 1 I EMME; ÖNORM A3800-B1-B3825-Q1 UK

Materiale: 95 % pura lana vergine, 5 % poliammide
Peso: 630 g/m; **Larghezza:** 140 cm
Resistenza all'usura (EN ISO 12947-2, Martindale): 200.000
Pilling (EN ISO 12945-2): 4
Resistenza allo sfregamento bagnato/asciutto (EN ISO 105-X12): 4-5/4-5
Solidità alla luce (EN ISO 105-B02): 5-7
Rispetta le seguenti **norme anticombustione*:** EN 1021, part 1 & 2;
BS 5852: 1990; Section 4, Ignition Sources 5; CA TB 117-2013; BS 476 Part 7, class 1;
Class Uno UNI 9175 Class 1 I EMME; ÖNORM A3800-B1-B3825-Q1 UK

Material: 95 % lana virgen, 5 % poliamida
Peso: 630 g/m.l.; **Ancho:** 140 cm
Ciclos de frotamiento (EN ISO 12947-2, Martindale): 200.000
Pilling/frisado (EN ISO 12945-2): 4
Resistencia a la abrasión mojado/seco (EN ISO 105-X12): 4-5/4-5
Resistencia a la luz (EN ISO 105-B02): 5-7
El material cumple con las **normas de resistencia al fuego*:** EN 1021, part 1 & 2;
BS 5852: 1990; Section 4, Ignition Sources 5; CA TB 117-2013; BS 476 Part 7, class 1;
Class Uno UNI 9175 Class 1 I EMME; ÖNORM A3800-B1-B3825-Q1 UK

Step / Step Melange (4)

4ST_2440_60004

4ST_2441_60004

4ST_2442_60021

4ST_2440_60999

4ST_2440_66152

4ST_2442_66152

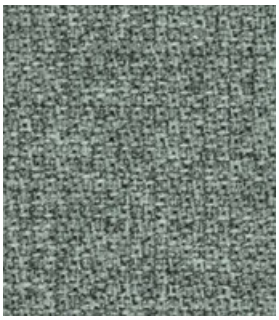
4ST_2441_68118

4ST_2440_68158

4ST_2440_60090

4ST_2442_60090

4ST_2440_60092

4ST_2442_60092

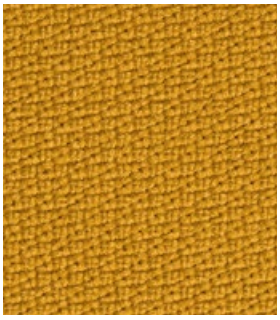
4ST_2440_62057

Material: 100 % Polyester (Trevira CS)
Gewicht: 470 g/lfm; **Breite:** 140 cm
Scheuertouren (EN ISO 12947-2, Martindale): 100.000
Pilling/Knötchenbildung (EN ISO 12945-2): 4-5
Reibechtheit nass/trocken (EN ISO 105-X12): 4-5/4-5
Lichtechtheit (EN ISO 105-B02): 5-7
Erfüllt folgende **Brandschutznormen***: 4102: B1; NFP 92-503/504/505 M1;
EN 1021, part 1 & 2; BS 5852: 1990; section 4, crib 5; UNI 9175-CSE RF4/83: Class I;
Calif.Tech. Bull.117,E; ÖNORM B3825: Q1

Material: 100 % polyester (Trevira CS)
Weight: 470 g/lin m; **Width:** 140 cm
Abrasion resistance (EN ISO 12947-2, Martindale): 100,000 cycles
Pilling (EN ISO 12945-2): 4-5
Fastness to abrasion wet/dry (EN ISO 105-X12): 4-5/4-5
Light fastness (EN ISO 105-B02): 5-7
Meets the following **Fire Resistance Standards*:** 4102: B1; NFP 92-503/504/505 M1;
EN 1021, part 1 & 2; BS 5852: 1990; section 4, crib 5; UNI 9175-CSE RF4/83: Class I;
Calif.Tech. Bull.117,E; ÖNORM B3825: Q1

Composition : 100 % polyester (Trevira CS)
Poids : 470 g/ml ; **Largeur :** 140 cm
Nombre de tours d'abrasion (EN ISO 12947-2, Martindale) : 100.000
Boulochage (EN ISO 12945-2) : 4-5
Résistance à la friction à sec/humide (EN ISO 105-X12) : 4-5/4-5
Tenue à la lumière (EN ISO 105-B02) : 5/7
Répond aux normes **anti-feu*** : 4102 : B1; NFP 92-503/504/505 M1; EN 1021, part 1 & 2;
BS 5852: 1990; section 4, crib 5; UNI 9175-CSE RF4/83: Class I;
Calif.Tech. Bull.117,E; ÖNORM B3825: Q1

Materiaal: 100 % polyester (Trevira CS)
Gewicht: 470 g/str.m; **Breedte:** 140 cm
Aantal toeren (EN ISO 12947-2, Martindale): 100.000
Pluizen (EN ISO 12945-2): 4-5
Wrijvingsechtheid nat/droog (EN ISO 105-X12): 4-5/4-5
Lichtechtheid (EN ISO 105-B02): 5/7
Beantwoordt aan de volgende **brandveiligheidsnormen***: 4102: B1; NFP 92-503/504/505 M1;
EN 1021, part 1 & 2; BS 5852: 1990; section 4, crib 5; UNI 9175-CSE RF4/83: Class I;
Calif.Tech. Bull.117,E; ÖNORM B3825: Q1

Materiale: 100 % poliestere (Trevira CS)
Peso: 470 g/m; **Larghezza:** 140 cm
Resistenza all'usura (EN ISO 12947-2, Martindale): 100.000
Pilling (EN ISO 12945-2): 4-5
Resistenza allo sfregamento bagnato/asciutto (EN ISO 105-X12): 4-5/4-5
Solidità alla luce (EN ISO 105-B02): 5/7
Rispetta le seguenti **norme anticombustione*:** 4102: B1; NFP 92-503/504/505 M1;
EN 1021, part 1 & 2; BS 5852: 1990; section 4, crib 5; UNI 9175-CSE RF4/83: Class I;
Calif.Tech. Bull.117,E; ÖNORM B3825: Q1

Material: 100 % poliester (Trevira CS)
Peso: 470 g/m.l.; **Ancho:** 140 cm
Ciclos de frotamiento (EN ISO 12947-2, Martindale): 100.000
Pilling/frisado (EN ISO 12945-2): 4-5
Resistencia a la abrasión mojado/seco (EN ISO 105-X12): 4-5/4-5
Resistencia a la luz (EN ISO 105-B02): 5/7
El material cumple con las **normas de resistencia al fuego*:** 4102: B1;
NFP 92-503/504/505 M1; EN 1021, part 1 & 2; BS 5852: 1990; section 4, crib 5;
UNI 9175-CSE RF4/83: Class I; Calif.Tech. Bull.117,E; ÖNORM B3825: Q1

Atlantic (9)

9AT_A60063

9AT_A60011

9AT_A60025

9AT_A60999

9AT_A60141

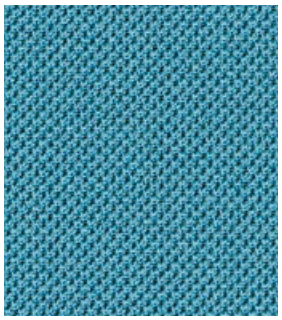
9AT_A66063

9AT_A66057

9AT_A66041

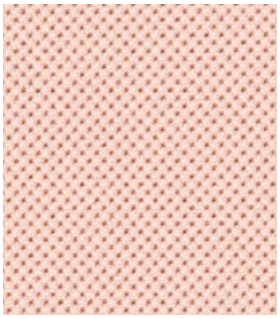
9AT_A64117

9AT_A64089

9AT_A63057

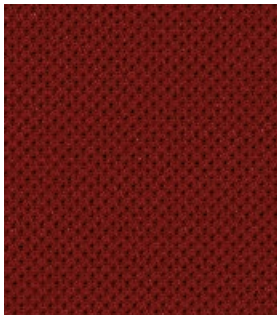
9AT_A64092

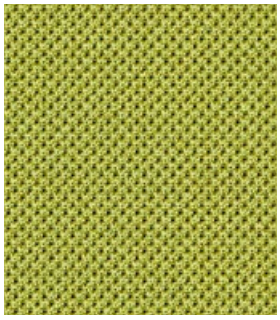
9AT_A68054

Material: 100 % Polyester
Gewicht: 530 g/lfm
Breite: 150 cm
Scheuertouren (EN ISO 12947-2, Martindale): 110.000
Pilling/Knötchenbildung (EN ISO 12945-2): 4-5
Reibechtheit nass/trocken (EN ISO 105-X12): 4-5/4-5
Lichtechtheit (EN ISO 105-B02): 5-7
Erfüllt folgende **Brandschutznormen***: EN 1021, part 1 & 2;
EN 13501-1 B-s1, d0; Calif.Tech.Bull.117,E; ÖNORM B 3825-B1-3800-Q1 UK

Material: 100 % polyester
Weight: 530 g/lin m
Width: 150 cm
Abrasion resistance (EN ISO 12947-2, Martindale): 110,000 cycles
Pilling (EN ISO 12945-2): 4-5
Fastness to abrasion wet/dry (EN ISO 105-X12): 4-5/4-5
Light fastness (EN ISO 105-B02): 5-7
Meets the following **Fire Resistance Standards*:** EN 1021, part 1 & 2;
EN 13501-1 B-s1, d0; Calif.Tech.Bull.117,E; ÖNORM B 3825-B1-3800-Q1 UK

Composition : 100 % polyester
Poids : 530 g/ml
Largeur : 150 cm
Nombre de tours d'abrasion (EN ISO 12947-2, Martindale) : 110.000
Boulochage (EN ISO 12945-2) : 4-5
Résistance à la friction à sec/humide (EN ISO 105-X12) : 4-5/4-5
Tenue à la lumière (EN ISO 105-B02) : 5-7
Répond aux normes **anti-feu*** : EN 1021, part 1 & 2; EN 13501-1 B-s1, d0;
Calif.Tech.Bull.117,E; ÖNORM B 3825-B1-3800-Q1 UK

Materiaal: 100 % polyester
Gewicht: 530 g/str.m
Breedte: 150 cm
Aantal toeren (EN ISO 12947-2, Martindale): 110.000
Pluizen (EN ISO 12945-2): 4-5
Wrijvingsechtheid nat/droog (EN ISO 105-X12): 4-5/4-5
Lichtechtheid (EN ISO 105-B02): 5-7
Beantwoordt aan de volgende **brandveiligheidsnormen***: EN 1021, part 1 & 2;
EN 13501-1 B-s1, d0; Calif.Tech.Bull.117,E; ÖNORM B 3825-B1-3800-Q1 UK

Materiale: 100 % poliestere
Peso: 530 g/m
Larghezza: 150 cm
Resistenza all'usura (EN ISO 12947-2, Martindale): 110.000
Pilling (EN ISO 12945-2): 4-5
Resistenza allo sfregamento bagnato/asciutto (EN ISO 105-X12): 4-5/4-5
Solidità alla luce (EN ISO 105-B02): 5-7
Rispetta le seguenti **norme anticombustione*:** EN 1021, part 1 & 2;
EN 13501-1 B-s1, d0; Calif.Tech.Bull.117,E; ÖNORM B 3825-B1-3800-Q1 UK

Material: 100 % poliester
Peso: 530 g/m.l.
Ancho: 150 cm
Ciclos de frotamiento (EN ISO 12947-2, Martindale): 110.000
Pilling/frisado (EN ISO 12945-2): 4-5
Resistencia a la abrasión mojado/seco (EN ISO 105-X12): 4-5/4-5
Resistencia a la luz (EN ISO 105-B02): 5-7
El material cumple con las **normas de resistencia al fuego*:** EN 1021, part 1 & 2;
EN 13501-1 B-s1, d0; Calif.Tech.Bull.117,E; ÖNORM B 3825-B1-3800-Q1 UK

Nova (9)

91P (21)

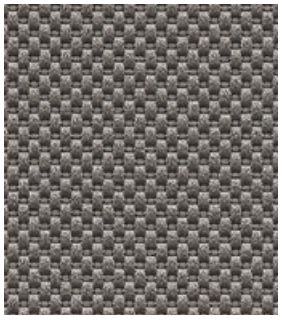
91F (15)

91I (13)

91L (10)

91S (50)

91Q (22)

91E (610)

91J (71)

91U (64)

91W (65)

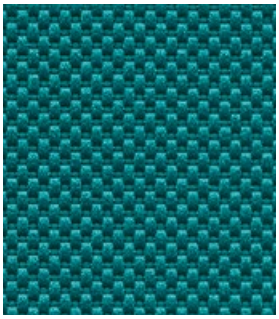
91A (81)

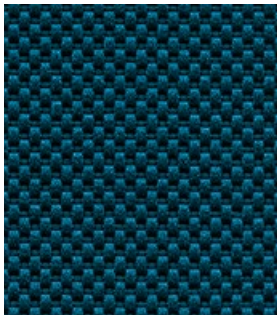
91D (82)

Material: 100 % Polyester
Gewicht: 560 g/lfm
Breite: 140 cm
Scheuertouren (EN ISO 12947-2, Martindale): 50.000
Pilling/Knötchenbildung (EN ISO 12945-2): 5
Reibechtheit nass/trocken (EN ISO 105-X12): 4/5
Lichtechtheit (EN ISO 105-B02): 5-7
Erfüllt folgende **Brandschutznormen***: EN 1021, part 1 & 2

Material: 100 % polyester
Weight: 560 g/lin m
Width: 140 cm
Abrasion resistance (EN ISO 12947-2, Martindale): 50,000 cycles
Pilling (EN ISO 12945-2): 5
Fastness to abrasion wet/dry (EN ISO 105-X12): 4/5
Light fastness (EN ISO 105-B02): 5-7
Meets the following **Fire Resistance Standards*:** EN 1021, part 1 & 2

Composition : 100 % polyester
Poids : 560 g/ml
Largeur : 140 cm
Nombre de tours d'abrasion (EN ISO 12947-2, Martindale) : 50.000
Boulochage (EN ISO 12945-2) : 5
Résistance à la friction à sec/humide (EN ISO 105-X12) : 4/5
Tenue à la lumière (EN ISO 105-B02) : 5-7
Répond aux normes **anti-feu*** : EN 1021, part 1 & 2

Materiaal: 100 % polyester
Gewicht: 560 g/str.m
Breedte: 140 cm
Aantal toeren (EN ISO 12947-2, Martindale): 50.000
Pluizen (EN ISO 12945-2): 5
Wrijvingsechtheid nat/droog (EN ISO 105-X12): 4/5
Lichtechtheid (EN ISO 105-B02): 5-7
Beantwoordt aan de volgende **brandveiligheidsnormen***: EN 1021, part 1 & 2

Materiale: 100 % poliestere
Peso: 560 g/m
Larghezza: 140 cm
Resistenza all'usura (EN ISO 12947-2, Martindale): 50.000
Pilling (EN ISO 12945-2): 5
Resistenza allo sfregamento bagnato/asciutto (EN ISO 105-X12): 4/5
Solidità alla luce (EN ISO 105-B02): 5-7
Rispetta le seguenti **norme anticombustione*:** EN 1021, part 1 & 2

Material: 100 % poliester
Peso: 560 g/m.l.
Ancho: 140 cm
Ciclos de frotamiento (EN ISO 12947-2, Martindale): 50.000
Pilling/frisado (EN ISO 12945-2): 5
Resistencia a la abrasión mojado/seco (EN ISO 105-X12): 4/5
Resistencia a la luz (EN ISO 105-B02): 5-7
El material cumple con las **normas de resistencia al fuego*:** EN 1021, part 1 & 2

Phoenix (9)

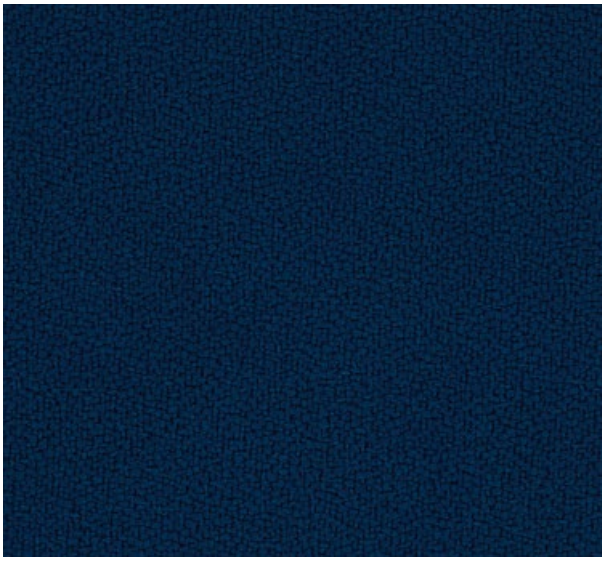

9P1 **(YP026)**

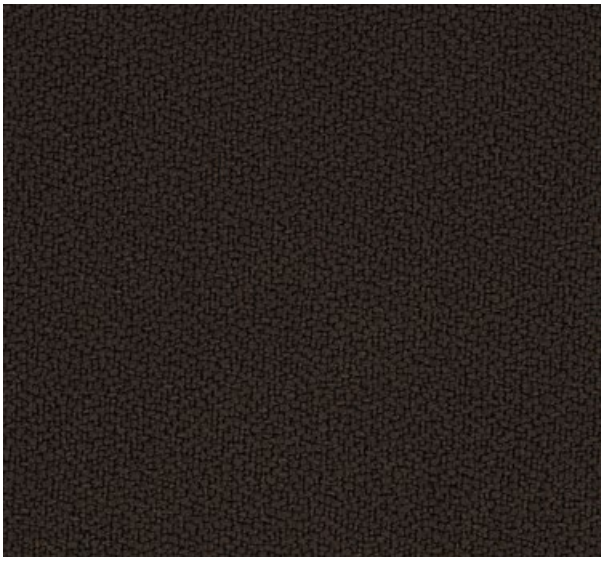

9P3 **(YP046)**

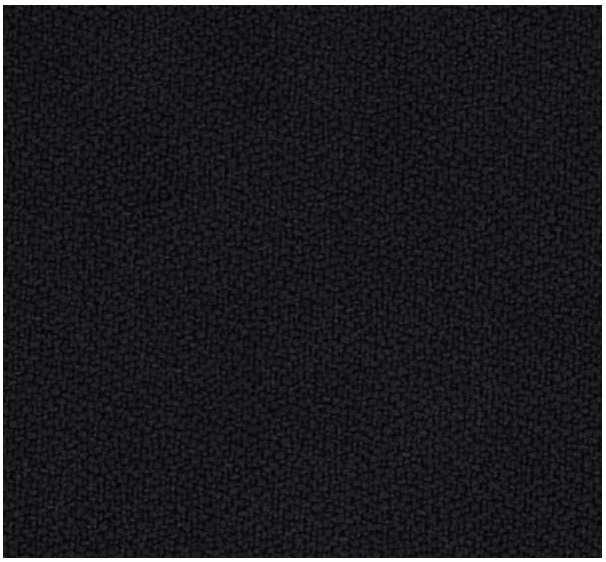

9P2 **(YP009)**

Material: 100 % Polyester
Gewicht: 399 g/lfm
Breite: 140 cm
Scheuertouren (EN ISO 12947-2, Martindale): ≥ 100.000
Pilling/Knötchenbildung (EN ISO 12945-2): 5
Reibechtheit nass/trocken (EN ISO 105-X12): 4/4
Lichtechtheit (EN ISO 105-B02): 6
Erfüllt folgende **Brandschutznormen***:
EN 1021, part 1 & 2; BS 7176 Low Hazard

Material: 100 % polyester
Weight: 399 g/lin m
Width: 140 cm
Abrasion resistance (EN ISO 12947-2, Martindale): ≥ 100,000 cycles
Pilling (EN ISO 12945-2): 5
Fastness to abrasion wet/dry (EN ISO 105-X12): 4/4
Light fastness (EN ISO 105-B02): 6
Meets the following **Fire Resistance Standards*:**
EN 1021, part 1 & 2; BS 7176 Low Hazard

Composition : 100 % polyester
Poids : 399 g/ml
Largeur : 140 cm
Nombre de tours d'abrasion (EN ISO 12947-2, Martindale) : ≥ 100.000
Boulochage (EN ISO 12945-2) : 5
Résistance à la friction à sec/humide (EN ISO 105-X12) : 4/4
Tenue à la lumière (EN ISO 105-B02) : 6
Répond aux normes **anti-feu*** :
EN 1021, part 1 & 2; BS 7176 Low Hazard

Materiaal: 100 % polyester
Gewicht: 399 g/str.m
Breedte: 140 cm
Aantal toeren (EN ISO 12947-2, Martindale): ≥ 100.000
Pluizen (EN ISO 12945-2): 5
Wrijvingsechtheid nat/droog (EN ISO 105-X12): 4/4
Lichtechtheid (EN ISO 105-B02): 6
Beantwoordt aan de volgende **brandveiligheidsnormen***:
EN 1021, part 1 & 2; BS 7176 Low Hazard

Materiale: 100 % poliestere
Peso: 399 g/m
Larghezza: 140 cm
Resistenza all'usura (EN ISO 12947-2, Martindale): ≥ 100.000
Pilling (EN ISO 12945-2): 5
Resistenza allo sfregamento bagnato/asciutto (EN ISO 105-X12): 4/4
Solidità alla luce (EN ISO 105-B02): 6
Rispetta le seguenti **norme anticombustione*:**
EN 1021, part 1 & 2; BS 7176 Low Hazard

Material: 100 % poliester
Peso: 399 g/m.l.
Ancho: 140 cm
Ciclos de frotamiento (EN ISO 12947-2, Martindale): ≥ 100.000
Pilling/frisado (EN ISO 12945-2): 5
Resistencia a la abrasión mojado/seco (EN ISO 105-X12): 4/4
Resistencia a la luz (EN ISO 105-B02): 6
El material cumple con las **normas de resistencia al fuego*:**
EN 1021, part 1 & 2; BS 7176 Low Hazard

Era (9)

CSE46

CSE43

CSE44

CSE14

CSE40

CSE39

CSE45

CSE13

CSE03

CSE34

CSE02

CSE21

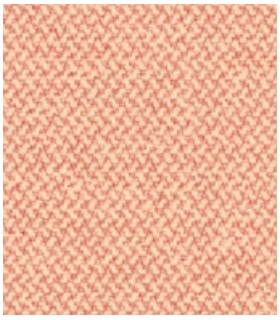
CSE25

CSE29

CSE26

CSE28

CSE33

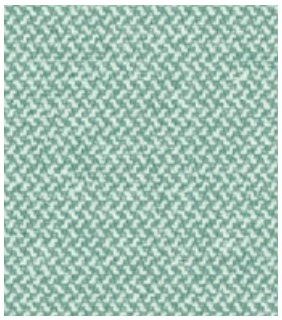
CSE36

CSE01

CSE31

CSE41

CSE19

CSE23

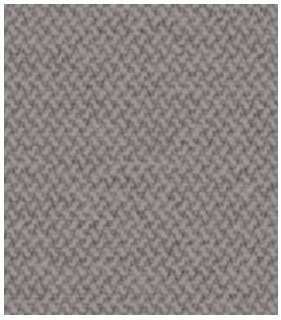

CSE11

CSE38

CSE20

CSE42

Material: 100 % Polyester; **Gewicht:** 448 g/lfm, **Breite:** 140 cm,
Scheuertouren (EN ISO 12947-2, Martindale): ≥ 100.000, **Pilling**/Knötchenbildung (EN ISO 12945-2): 4-5,
Reibechtheit nass/trocken (EN ISO 105-X12): 4/4, **Lichtechtheit** (EN ISO 105-B02): 5,
Erfüllt folgende **Brandschutznormen***: EN 1021, part 1 & 2; BS 7176 Low Hazard;
EN 13501-1 Adhered Class B, s1, d0; EN 13501-1 Un-adhered Class C, s1, d0

Material: 100 % polyester, **Weight:** 448 g/lin m, **Width:** 140 cm,
Abrasion resistance (EN ISO 12947-2, Martindale): ≥ 100,000 cycles, **Pilling** (EN ISO 12945-2): 4-5,
Fastness to abrasion wet/dry (EN ISO 105-X12): 4/4, **Light fastness** (EN ISO 105-B02): 5,
Meets the following **Fire Resistance Standards*:** EN 1021, part 1 & 2; BS 7176
Low Hazard; EN 13501-1 Adhered Class B, s1, d0; EN 13501-1 Un-adhered Class C, s1, d0

Composition : 100 % polyester, **Poids :** 448 g/ml, **Largeur :** 140 cm,
Nombre de tours d'abrasion (EN ISO 12947-2, Martindale) : ≥ 100.000, **Boulochage** (EN ISO 12945-2) : 4-5,
Résistance à la friction à sec/humide (EN ISO 105-X12) : 4/4, **Tenue à la lumière** (EN ISO 105-B02) : 5,
Répond aux normes **anti-feu*** : EN 1021, part 1 & 2; BS 7176 Low Hazard;
EN 13501-1 Adhered Class B, s1, d0; EN 13501-1 Un-adhered Class C, s1, d0

Materiaal: 100 % polyester, **Gewicht:** 448 g/str.m, **Breedte:** 140 cm,
Aantal toeren (EN ISO 12947-2, Martindale): ≥ 100.000, **Pluizen** (EN ISO 12945-2): 4-5,
Wrijvingsechtheid nat/droog (EN ISO 105-X12): 4/4, **Lichtechtheid** (EN ISO 105-B02): 5,
Beantwoordt aan de volgende **brandveiligheidsnormen***: EN 1021, part 1 & 2;
BS 7176 Low Hazard; EN 13501-1 Adhered Class B, s1, d0; EN 13501-1 Un-adhered Class C, s1, d0

Materiale: 100 % poliestere, **Peso:** 448 g/m, **Larghezza:** 140 cm,
Resistenza all'usura (EN ISO 12947-2, Martindale): ≥ 100.000, **Pilling** (EN ISO 12945-2): 4-5,
Resistenza allo sfregamento bagnato/asciutto (EN ISO 105-X12): 4/4, **Solidità alla luce** (EN ISO 105-B02): 5,
Rispetta le seguenti **norme anticombustione*:** EN 1021, part 1 & 2; BS 7176 Low Hazard;
EN 13501-1 Adhered Class B, s1, d0; EN 13501-1 Un-adhered Class C, s1, d0

Material: 100 % poliester, **Peso:** 448 g/m.l., **Ancho:** 140 cm,
Ciclos de frotamiento (EN ISO 12947-2, Martindale): ≥ 100.000, **Pilling/frisado** (EN ISO 12945-2): 4-5,
Resistencia a la abrasión mojado/seco (EN ISO 105-X12): 4/4, **Resistencia a la luz** (EN ISO 105-B02): 5,
El material cumple con las **normas de resistencia al fuego*:** EN 1021, part 1 & 2; BS 7176 Low Hazard;
EN 13501-1 Adhered Class B, s1, d0; EN 13501-1 Un-adhered Class C, s1, d0

One (9)

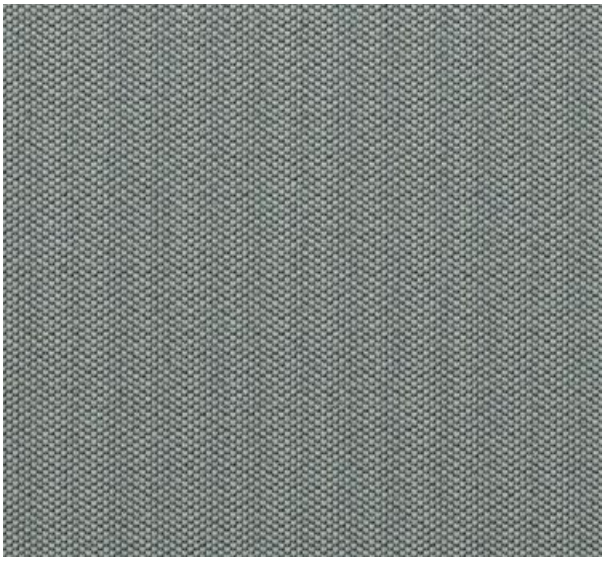

ON8532

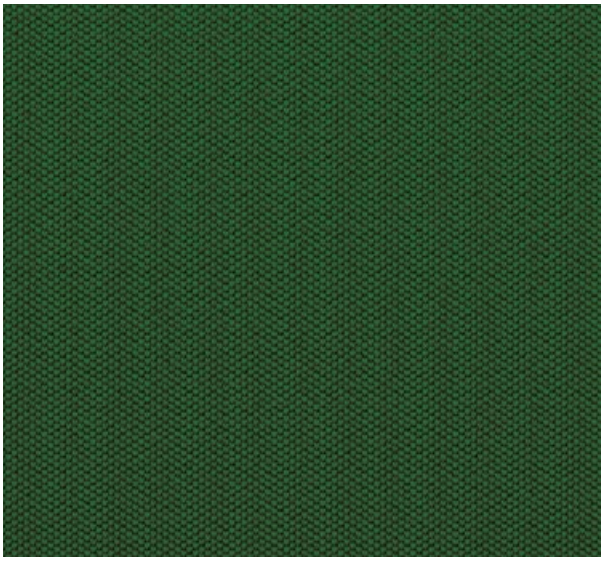

ON7029

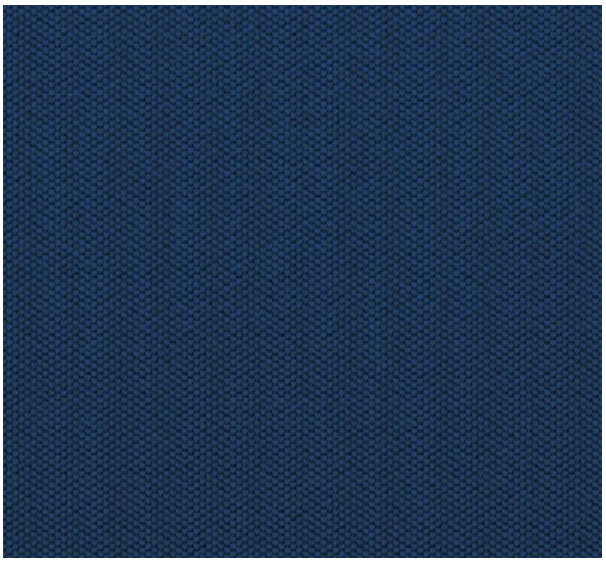

ON6017

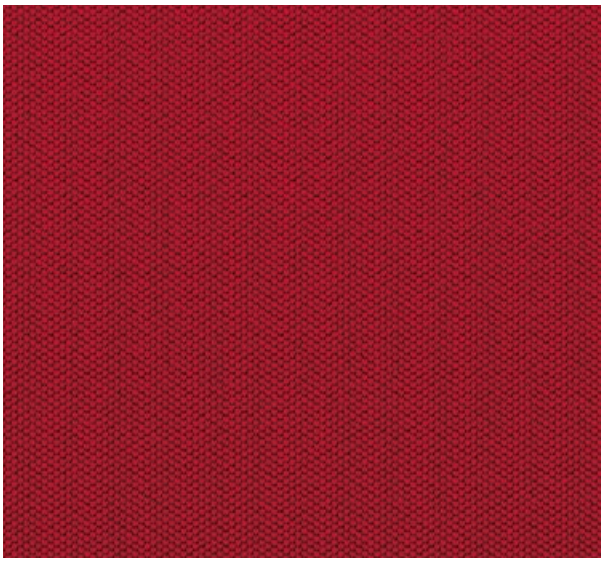

ON4528

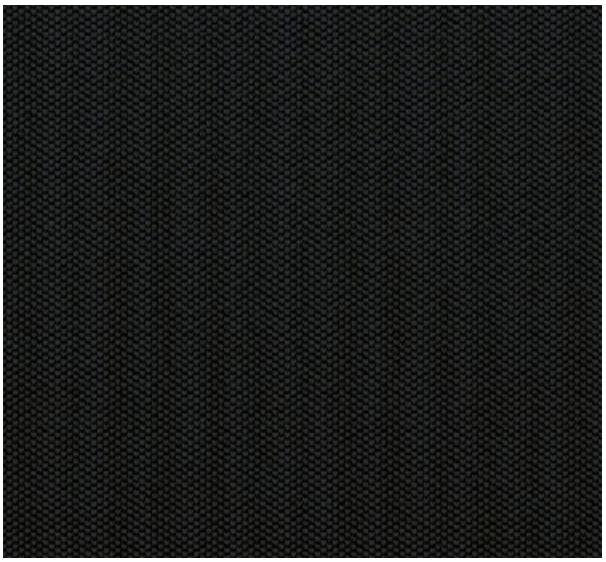

ON8033

Material: 100 % recyceltes Polyester
Gewicht: 525 g/lfm; **Breite:** 150 cm
Scheuertouren (EN ISO 12947-2, Martindale): 100.000
Pilling/Knötchenbildung (EN ISO 12945-2): 5
Reibechtheit nass/trocken (EN ISO 105-X12): 4-5/4-5
Lichtechtheit (EN ISO 105-B02): 6
Erfüllt folgende **Brandschutznormen***: EN 1021, part 1 & 2; CRIB 5;
BS 7176 Medium Hazard; California TB117; Class Uno UNI 9175 Class 1 IM
Umweltzertifikate: Oekotex Standard 100

Material: 100 % recycled polyester
Weight: 525 g/lin m; **Width:** 150 cm
Abrasion resistance (EN ISO 12947-2, Martindale): 100,000 cycles
Pilling (EN ISO 12945-2): 5
Fastness to abrasion wet/dry (EN ISO 105-X12): 4-5/4-5
Light fastness (EN ISO 105-B02): 6
Meets the following **Fire Resistance Standards*:** EN 1021, part 1 & 2; CRIB 5;
BS 7176 Medium Hazard; California TB117; Class Uno UNI 9175 Class 1 IM
Environmental certificates: Oekotex Standard 100

Composition : 100 % polyester recyclé
Poids : 525 g/ml; **Largeur :** 150 cm
Nombre de tours d'abrasion (EN ISO 12947-2, Martindale) : 100.000
Boulochage (EN ISO 12945-2) : 5
Résistance à la friction à sec/humide (EN ISO 105-X12) : 4-5/4-5
Tenue à la lumière (EN ISO 105-B02) : 6
Répond aux normes **anti-feu*** : EN 1021, part 1 & 2; CRIB 5;
BS 7176 Medium Hazard; California TB117; Class Uno UNI 9175 Class 1 IM
Certificats écologiques : Oekotex Standard 100

Materiaal: 100 % gerecycled polyester
Gewicht: 525 g/str.m; **Breedte:** 150 cm
Aantal toeren (EN ISO 12947-2, Martindale): 100.000
Pluizen (EN ISO 12945-2): 5
Wrijvingsechtheid nat/droog (EN ISO 105-X12): 4-5/4-5
Lichtechtheid (EN ISO 105-B02): 6
Beantwoordt aan de volgende **brandveiligheidsnormen***: EN 1021, part 1 & 2;
CRIB 5; BS 7176 Medium Hazard; California TB117; Class Uno UNI 9175 Class 1 IM
Milieucertificaten: Oekotex Standard 100

Materiale: 100 % poliestere riciclato
Peso: 525 g/m; **Larghezza:** 150 cm
Resistenza all'usura (EN ISO 12947-2, Martindale): 100.000
Pilling (EN ISO 12945-2): 5
Resistenza allo sfregamento bagnato/asciutto (EN ISO 105-X12): 4-5/4-5
Solidità alla luce (EN ISO 105-B02): 6
Rispetta le seguenti **norme anticombustione*:** EN 1021, part 1 & 2; CRIB 5;
BS 7176 Medium Hazard; California TB117; Class Uno UNI 9175 Class 1 IM
Certificazioni ambientali: Oekotex Standard 100

Material: 100 % poliester reciclado
Peso: 525 g/m.l.; **Ancho:** 150 cm
Ciclos de frotamiento (EN ISO 12947-2, Martindale): 100.000
Pilling/frisado (EN ISO 12945-2): 5
Resistencia a la abrasión mojado/seco (EN ISO 105-X12): 4-5/4-5
Resistencia a la luz (EN ISO 105-B02): 6
El material cumple con las **normas de resistencia al fuego*:** EN 1021, part 1 & 2;
CRIB 5; BS 7176 Medium Hazard; California TB117; Class Uno UNI 9175 Class 1 IM
Certificado medioambiental: Oekotex Standard 100