



# sedus

OBERFLÄCHEN

SURFACES

OPPERVLAKTEN

SUPERFICI

SUPERFICIES

[sedus.com](http://sedus.com)

## Allgemeine Hinweise

---

Holz ist ein Naturprodukt. Jeder Baumstamm und damit jedes Furnier weist seine eigene Charakteristik auf, die sich in der unterschiedlichen Ausprägung von Farbe und Struktur zeigt. Die in dieser Karte abgebildeten Muster sind den Originalen nachempfunden. Etwaige Farbabweichungen sind drucktechnisch bedingt, können kein Reklamationsgrund sein und schließen einen Umtausch aus. Unter Lichteinwirkung verändert sich die Farbe des Holzes. Dies ist bei Nachbestellungen zu beachten. Auch die Oberflächen in dieser Karte verändern sich durch Lichteinwirkung. Bitte deshalb nicht der direkten Sonneneinstrahlung aussetzen. Größere Einzelmuster werden auf Wunsch gerne zur Verfügung gestellt. Änderungen vorbehalten.

Programmspezifische Ausstattungen entnehmen Sie den gültigen Preislisten.

## General Advice

---

Wood is a natural product. Every tree trunk and hence every veneer has its own characteristic appearance, which shows up in the variation in emphasis of colour and structure. The sample colours pictured in this card are representations of the originals. There could be slight colour differences due to the printing technique, therefore claims cannot be made for product exchange based on a choice made from this card. The colour of the wood will change under the influence of light. This should be taken into account in re-ordering. The surface in these cards will also change under the influence of light. Consequently, they should not be exposed to direct sunlight. Larger individual samples will gladly be made available upon request. We reserve the right to make changes.

You can see layouts for specific ranges in the relevant price lists.

## Caractéristiques

---

Le bois est un produit naturel. Chaque tronc d'arbre et chaque planche présente ses propres caractéristiques. Ces échantillons ne restituent les couleurs et les structures que d'une façon approchante. Les placages naturels que nous utilisons présentent des différences de structures et de couleur, d'un arrivage à l'autre. De ce fait, aucune réclamation ne pourra être formulée pour ces différences naturelles. Un échange est, dans tous les cas, exclu. La teinte du bois se modifie légèrement à l'exposition au soleil. Merci d'en tenir compte lors de votre commande en réassort. Afin d'éviter tout changement de teinte des échantillons de votre carte de revêtement, évitez l'exposition aux rayons directs du soleil. Des échantillons plus conséquents peuvent être fournis sur demande. Des teintes légèrement différentes dues aux bains de couleur sont possibles.

Pour toute exécution spéciale, veuillez consulter les listes de prix en vigueur.

## Algemene opmerkingen

---

Hout is een natuurproduct. Iedere boomstam en daarmee ieder fineer heeft z'n eigen karaktertrekken waardoor verschillende kleuren en structuren tot uitdrukking komen. De voorbeelden van de houtsoorten van deze kaart kunnen slechts bij benadering het origineel weergeven. Eventuele kleurafwijkingen zijn onvermijdbaar door natuurgebonden toleranties en kunnen geen grond voor reclamaties zijn en sluiten derhalve omruiling uit. Door invloed van licht wijzigt de kleur van het hout, bij eventuele nabestellingen dient U daar rekening mee te houden. Ook de voorbeelden van de houtsoorten in deze kaart kunnen zich door invloed van het licht wijzigen derhalve niet in de volle zon plaatsen. Grotere stalen doen wij U op verzoek gaarne toekomen. Evt. wijzigingen zijn voorbehouden.

Specifieke uitvoeringen van programma's vindt u in de geldige prijslijsten.

## Osservazioni

---

Il legno è un prodotto naturale. Ogni tronco e di conseguenza ogni foglio per impiallacciatura presenta la propria caratteristica che si evidenzia nel colore e nella struttura. I campioni illustrati in questa cartella corrispondono agli originali. Eventuali differenze di colore sono dovute a motivi tecnici di stampa. Pertanto non si accettano reclami e si escludono possibilità di sostituzioni. I colori del legno variano con il passare del tempo e l'esposizione alla luce. Quanto sopra è da tenere presente in caso di ordini successivi a completamento. Anche le superfici presentate nella cartella cambiano tonalità, bisogna quindi evitare di esporle direttamente ai raggi del sole. Su esplicita richiesta si possono avere singoli campioni di dimensioni più grandi. Con riserva per eventuali modifiche.

Per le varianti particolari consultare i listini prezzi attualmente in vigore.

## Observaciones

---

La madera es un producto natural. Cada tronco y, por tanto, cada laminado presenta unas características propias, que se evidencian en su estructura y color. Las muestras impresas en este prospecto son copia de los originales. Las ligeras variaciones que puedan existir son debidas a la impresión y no se consideran motivo de reclamación, ni cambio. Téngalo en cuenta a la hora de hacer su pedido de reposición o ampliación. Además, las muestras de catálogo original alteran su color al contacto con la luz. Por favor no lo exponga directamente a la luz solar. Se pueden recibir, previa petición, muestras de mayor tamaño. Reservado el derecho a efectuar eventuales modificaciones.

Las variantes específicas de cada programa podrá encontrarlas en las listas de precios vigentes.

## **Melamine · Melamine · Mélaminées · Melamine · Melaminico · Melamina**

\*Die limitierte Trend Kollektion COLOUR HARMONY wurde von Sedus zusammen mit Farbexperten entwickelt. Die Farben lassen sich beliebig miteinander kombinieren. Das Ergebnis ist ein stimmiges Bild, das durch seine Farbharmonien überzeugt. Da sich die Farben jährlich ändern können, ist eine langfristige Verfügbarkeit nicht garantiert.

The limited trend collection COLOUR HARMONY has been developed by Sedus together with colour experts. The colours can be combined with each other as desired, the result of which is an atmospheric picture that impresses with its colour harmonies. As the colours can change every year, long-term availability is not guaranteed.

Proposée en édition limitée, la collection tendance COLOUR HARMONY a été développée par Sedus, en collaboration avec des experts, spécialistes de la couleur. Les coloris disponibles peuvent être librement combinés – à souhait. Pour un résultat homogène et cohérent, tout en harmonies. Les couleurs pouvant changer d'une année à l'autre, leur disponibilité à long terme n'est pas garantie.

De gelimiteerde trend collectie COLOUR HARMONY is door Sedus en kleurenexperts ontwikkeld. De kleuren laten zich onderling goed combineren. Het resultaat is een afgestemd geheel dat door de kleurharmonie overtuigd. Omdat kleuren jaarlijks kunnen wisselen is een langdurige beschikbaarheid niet gegarandeerd.

La trend collection limitata COLOUR HARMONY è stata sviluppata da Sedus in collaborazione con esperti del colore. Le tonalità possono essere combinate a piacere. Il risultato è un elegante quadro d'insieme che convince per le sue armonie cromatiche. I colori possono cambiare ogni anno. Pertanto, la disponibilità a lungo termine non è garantita.

La colección limitada COLOUR HARMONY ha sido desarrollada por Sedus en colaboración con especialistas en color. Los colores se pueden combinar según se desee. El resultado es una imagen atractiva que convence por su extraordinaria armonía cromática. Dado que los colores pueden cambiar cada año, la disponibilidad a largo plazo no está garantizada.

## se:café woodenchair

Buche · Beech · Hêtre  
Beuken · Faggio · Haya



**B26**

natur  
natural  
naturel  
natuur  
naturale  
natural



**B67**

tiefgrün  
deep green  
vert foncé  
diepgroen  
verde intenso  
verde profundo

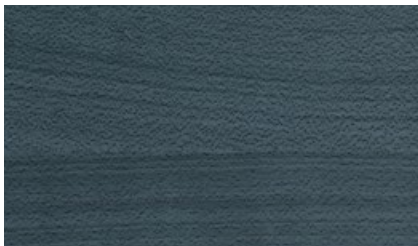

**B68**

nachtblau  
midnight blue  
bleu nuit  
nachtblauw  
blu notte  
azul noche

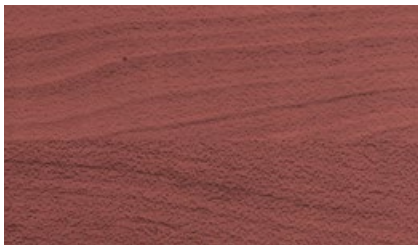

**B66**

rubinrot  
ruby red  
rouge rubis  
robijnrood  
rosso rubino  
rojo rubí

Esche · Ash · Frêne  
Essen · Frassino · Fresno



**E66**

auf Eiche gebeizt  
on natural oak, stained  
sur chêne naturel teinté  
in eiken naturel gebeist  
laccato rovere naturale  
teñido sobre roble natural

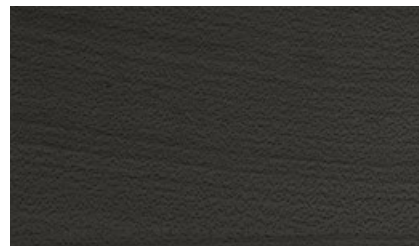

**E65**

schwarz  
black  
noir  
zwart  
nero  
negro

## se:mission

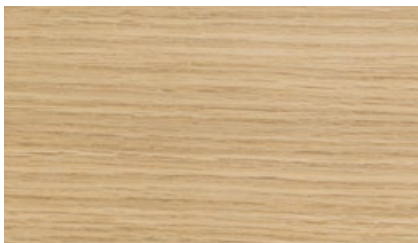

**C11s**

Eiche  
Oak  
Chêne  
Eiken  
Rovere  
Roble



**C15s**

Eiche anthrazit  
Oak anthracite  
Chêne anthracite  
Eiken antraciet  
Rovere antracite  
Roble antracita

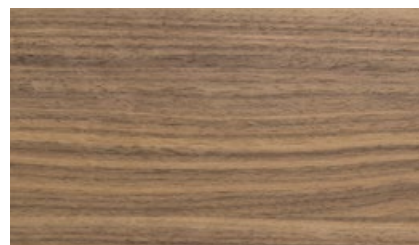

**D14s**

Nussbaum ruhig  
Walnut smooth  
Noyer doux  
Noten rustig  
Noce naturale  
Nogal suave

# se:vision

## Fenix

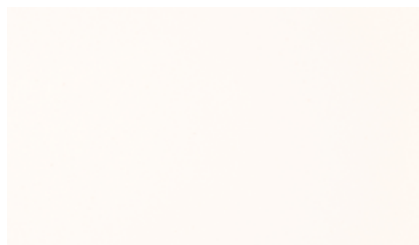

**Z01**  
bianco male

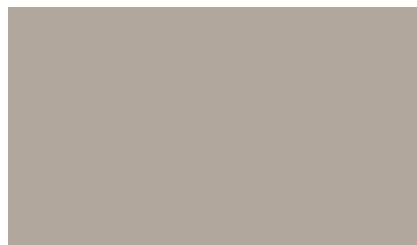

**Z03**  
beige arizona

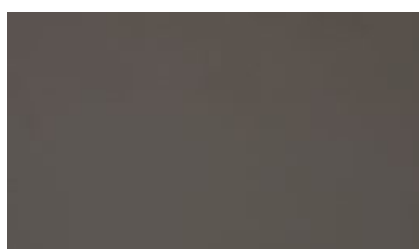

**Z10**  
grigio Londra



**Z02**  
nero ingo

## Gestellfarben · Frame colours · Teintes structures · Onderstel-kleuren · Colori strutture · Colores de bases

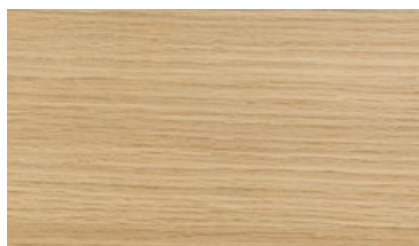

**C11**  
Eiche  
Oak  
Chêne  
Eiken  
Rovere  
Roble



**C15**  
Eiche anthrazit  
Oak anthracite  
Chêne anthracite  
Eiken antraciet  
Rovere antracite  
Roble antracita

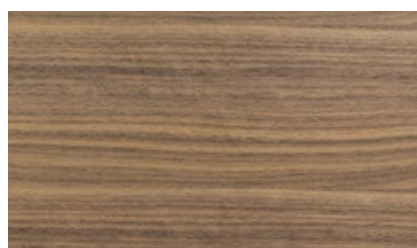

**D14**  
Nussbaum ruhig  
Walnut smooth  
Noyer doux  
Noten rustig  
Noce naturale  
Nogal suave

**Furniere · Veneers · Placages bois  
Fineer · Impiallacciateure · Chapados**

**Eiche · Oak · Chêne  
Eiken · Rovere · Roble**



**C11**  
natur  
natural  
naturel  
natuur  
naturale  
natural

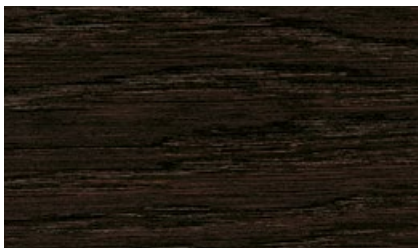

**C17**  
wengefarben  
wenge varnish  
teinté wengé  
wengekleur  
tinto wenge  
wengué

**Balkeneiche · Rustic beam oak ·  
Chêne finition poutre · Balken eiken  
Doghe di rovere · Viga de roble**



**C19**  
hell  
light  
clair  
licht  
chiaro  
claro



**C20**  
dunkel  
dark  
foncé  
donker  
scuro  
oscuro



**C21\*\***  
hell intense  
light intense  
clair intense  
licht intense  
chiaro intense  
claro intenso

**Nussbaum · Walnut · Noyer  
Noten · Noce · Nogal**



**D14**  
ruhig  
smooth  
doux  
rustig  
naturale  
suave



**D15**  
wild  
wild  
sauvage  
wild  
selvatico  
salvaje

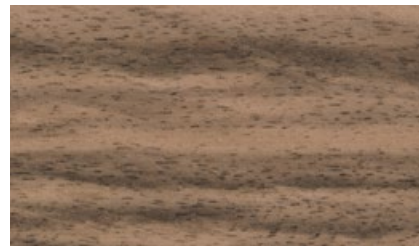

**D16**  
rustikal  
rustic  
rustique  
rustiek  
rustico  
rústico



**D11**  
dunkel  
dark  
foncé  
donker  
scuro  
oscuro

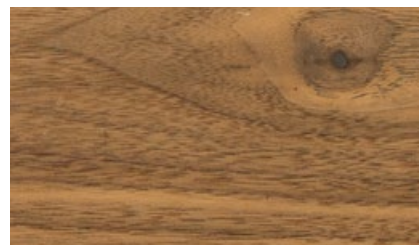

**D17\*\***  
amerik. intense  
american, intense  
améric. intense  
amerikaans intense  
americ. intense  
americano intenso

\*\* nur für se:café team table  
only for se:café team table  
seulement pour se:café team table  
alleen voor se:café team table  
solo per se:café team table  
sólo para se:café team table

**Esche · Ash · Frêne**  
**Essen · Frassino · Fresno**



**E41**  
 natur  
 natural  
 naturel  
 natuur  
 naturale  
 natural



**E67\*\***  
 astig intense  
 knotty, intense  
 noueux intense  
 knoestig intense  
 nodoso intense  
 nudoso intenso



**E10**  
 weiß  
 white  
 blanc  
 wit  
 bianco  
 blanco

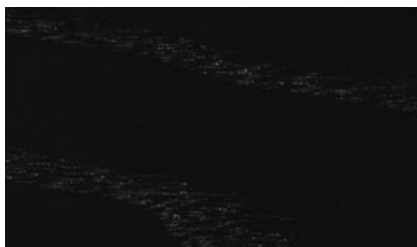

**E45**  
 schwarz  
 black  
 noir  
 zwart  
 nero  
 negro

**Buche · Beech · Hêtre**  
**Beuken · Faggio · Haya**



**B26**  
 natur  
 natural  
 naturel  
 natuur  
 naturale  
 natural

\*\* nur für se:café team table  
 only for se:café team table  
 seulement pour se:café team table  
 alleen voor se:café team table  
 solo per se:café team table  
 sólo para se:café team table

**Ahorn · Maple · Erable**  
**Ahorn · Acero · Arce**



**H11**  
 natur  
 natural  
 naturel  
 natuur  
 naturale  
 natural

**Kernahorn · Heartwood maple · Cœur d'érable**  
**Kern Ahorn · Cuore d'acero · Duramen de arce**



**H12**  
 natur  
 natural  
 naturel  
 natuur  
 naturale  
 natural

**Ulme · Elm · Orme**  
**Iep · Olmo · Olmo**



**U10**  
 natur  
 natural  
 naturel  
 natuur  
 naturale  
 natural

**Hickory · Hickory · Hickory**  
**Hickorie · Eucarya · Pacana**



**Q10**  
 natur  
 natural  
 naturel  
 natuur  
 naturale  
 natural



**Q11\*\***  
 intense  
 intenso

WOOD SELECTION



**K80**  
 Esche hell  
 Ash light  
 Frêne clair  
 Essen licht  
 Frassino chiaro  
 Fresno claro



**K81**  
 Eiche hell  
 Oak light  
 Chêne clair  
 Eiken licht  
 Rovere chiaro  
 Roble claro



**K82**  
 Eiche natur  
 Oak natural  
 Chêne naturel  
 Eiken natuur  
 Rovere naturale  
 Roble natural



**K98**  
 Esche dunkel  
 Ash dark  
 Frêne foncé  
 Essen donker  
 Frassino scuro  
 Fresno oscuro



**N12 likewood**  
 Eiche honig  
 Oak honey  
 Chêne miel  
 Eiken honing  
 Rovere miele  
 Roble miel



**N10 likewood**  
 Eiche natur  
 Oak natural  
 Chêne naturel  
 Eiken natuur  
 Rovere naturale  
 Roble natural

COLOUR HARMONY\*



**K89**  
 pistaziengrün  
 pistachio green  
 vert pistache  
 pistache groen  
 verde pistacchio  
 verde pistacho



**K96**  
 cremegelb  
 cream yellow  
 jaune crème  
 crèmegeel  
 crema  
 amarillo crema

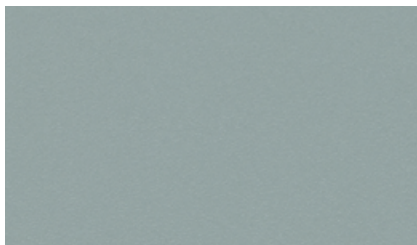

**K88**  
 fjordgrün  
 fjord green  
 vert fjord  
 fjordgroen  
 verde fiordo  
 verde fiordo



**K95**  
 tiefgrün  
 deep green  
 vert foncé  
 diepgroen  
 verde intenso  
 verde profundo

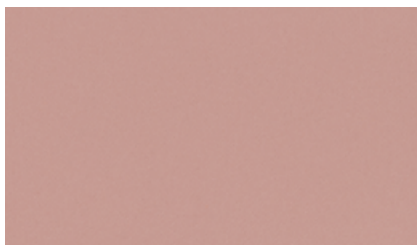

**K93**  
 antikrosa  
 antique pink  
 rose antique  
 oud roze  
 rosa antico  
 rosa viejo



**K97**  
 rostrot  
 rust red  
 rouille  
 roestrood  
 ruggine  
 rojo óxido



## ARCHITECTURE LINE

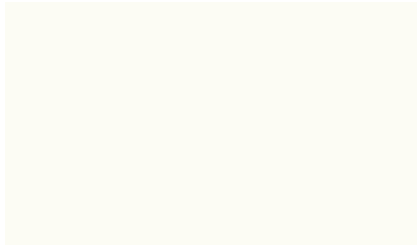

**K94**  
purweiß  
clear white  
blanc clair  
helder wit  
bianco puro  
blanco puro

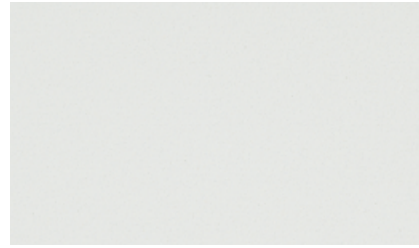

**02/K58**  
arktischweiß  
arctic white  
blanc arctique  
arctic wit  
bianco ghiaccio  
blanco ártico

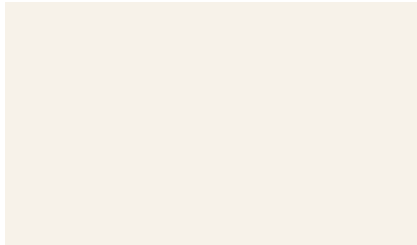

**K74**  
naturweiß  
natural white  
blanc naturel  
natuurlijk wit  
bianco naturale  
blanco natural

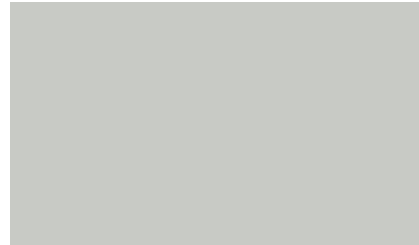

**232**  
weißaluminium  
white aluminium  
aluminium clair  
wit aluminium  
alluminio chiaro  
aluminio claro



**K77**  
lichtgrau  
light grey  
gris clair  
lichtgrijs  
grigio chiaro  
gris claro

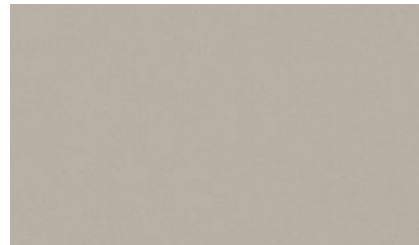

**K78**  
kieselgrau  
pebble grey  
gris silex  
kieselgrijs  
grigio selce  
gris guijarro

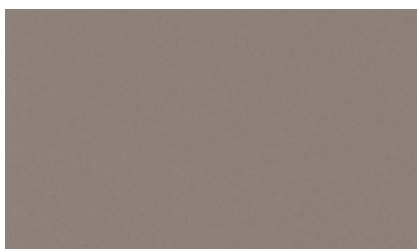

**K79**  
steingrau  
stone grey  
gris pierre  
steengrijs  
grigio pietra  
gris piedra

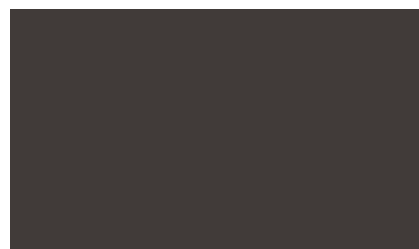

**K170**  
graphitschwarz  
graphite black  
noir graphite  
grafietzwart  
nero grafite  
negro grafito

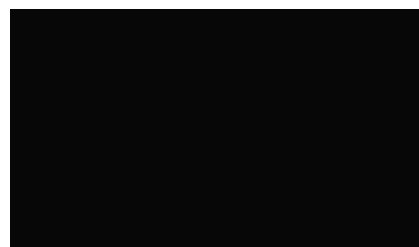

**K124**  
schwarz  
black  
noir  
zwart  
nero  
negro

## SOFT TOUCH (HPL)

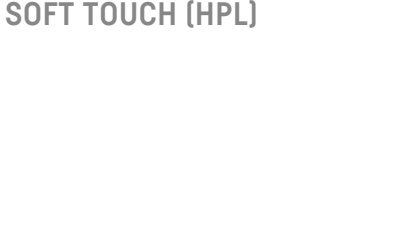

**J10**  
weiß  
white  
blanc  
wit  
bianco  
blanco

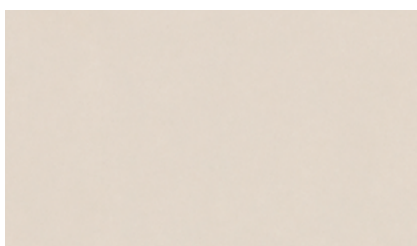

**J12**  
sand  
sand  
sable  
zand  
sabbia  
arena

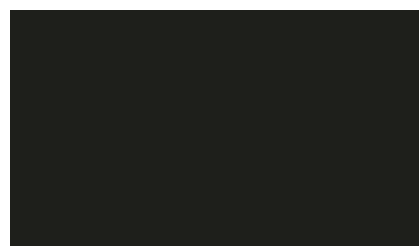

**J11**  
schwarz  
black  
noir  
zwart  
nero  
negro

**Gestellfarben · Frame colours · Teintes structures**  
**Onderstel-kleuren · Colori strutture · Colores de bases**



**110**  
 poliert  
 polished  
 poli  
 gepolijst  
 lucidato  
 pulido

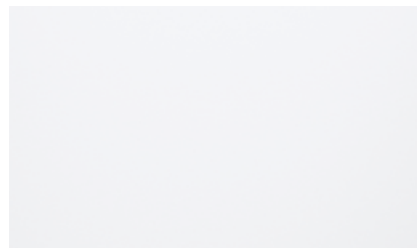

**158**  
 purweiß  
 clear white  
 blanc clair  
 helder wit  
 bianco puro  
 blanco puro



**236/100**  
 verchromt  
 chromed  
 chromé  
 verchromd  
 cromato  
 cromado

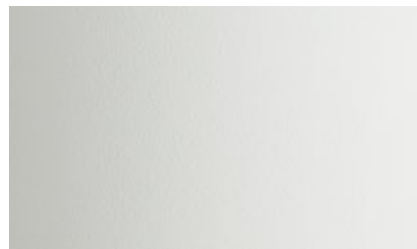

**119**  
 weißaluminium  
 white aluminium  
 aluminium clair  
 wit aluminium  
 alluminio chiaro  
 aluminio claro

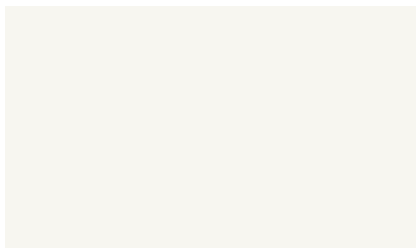

**120**  
 weiß  
 white  
 blanc  
 wit  
 bianco  
 blanco



**233**  
 mataluminium  
 matt aluminium  
 aluminium mat  
 mat aluminium  
 alluminio opaco  
 aluminio mate

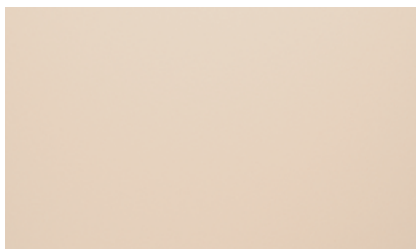

**160**  
 sandbeige  
 sand beige  
 beige sable  
 zandbeige  
 beige sabbia  
 beige arena

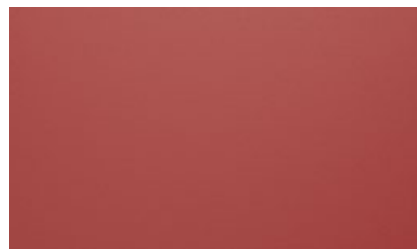

**159**  
 cayennrot  
 cayenne red  
 rouge cayenne  
 cayennerood  
 rosso cayenne  
 rojo cayena

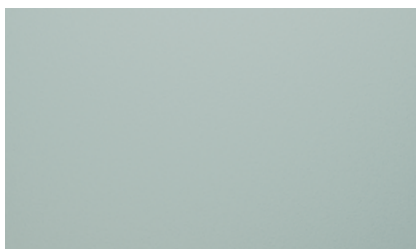

**157**  
 fjordgrün  
 fjord green  
 vert fjord  
 fjordgroen  
 verde fiordo  
 verde fiordo

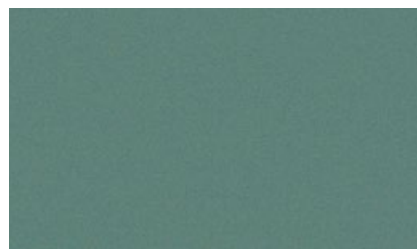

**170**  
 tiefgrün  
 deep green  
 vert foncé  
 diepgroen  
 verde intenso  
 verde profundo

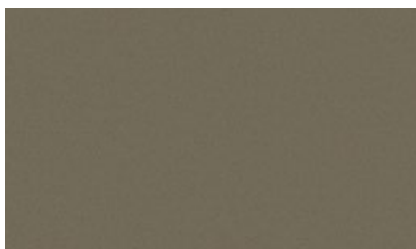

**171**  
 bronze dunkel  
 bronze dark  
 bronze foncé  
 donker brons  
 bronzo scuro  
 bronce oscuro



**09**  
 anthrazit metallic  
 anthracite metallic  
 anthracite métallisé  
 antraciet metallic  
 antracite metalizzato  
 antracita metalizado



**103/24**  
 schwarz  
 black  
 noir  
 zwart  
 nero  
 negro

## Kunststoffe · Plastics · Plastiques · Kunststoffen · Plastica · Plásticos

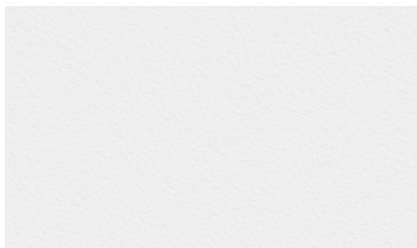

**158**  
 purweiß  
 clear white  
 blanc clair  
 helder wit  
 bianco puro  
 blanco puro

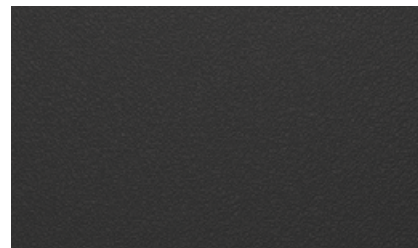

**103**  
 schwarz  
 black  
 noir  
 zwart  
 nero  
 negro

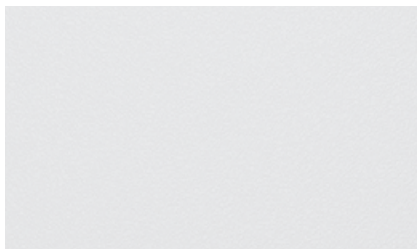

**147**  
 lichtgrau  
 light grey  
 gris clair  
 lichtgrijs  
 grigio chiaro  
 gris claro

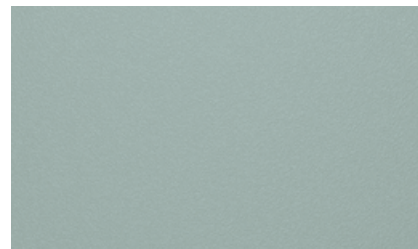

**157**  
 fjordgrün  
 fjord green  
 vert fjord  
 fjordgroen  
 verde fiordo  
 verde fiordo

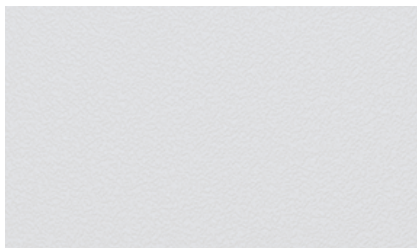

**148**  
 seidengrau  
 silk grey  
 gris soie  
 zijdegrijs  
 grigio seta  
 gris seda

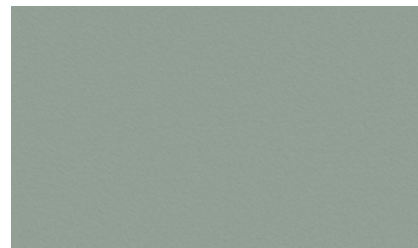

**167**  
 salbeigrün  
 sage green  
 vert sauge  
 saliegroen  
 verde salvia  
 verde salvia

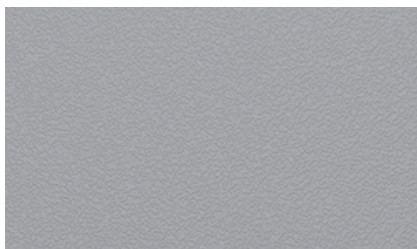

**102**  
 grau  
 grey  
 gris  
 grijs  
 grigio  
 gris

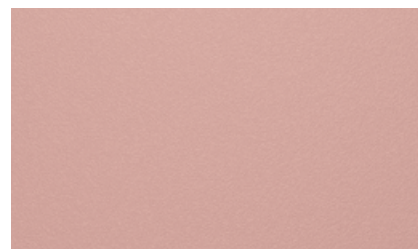

**156**  
 antikrosa  
 antique pink  
 rose antique  
 oud roze  
 rosa antico  
 rosa viejo

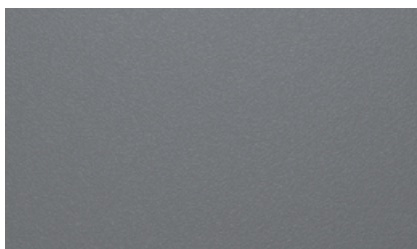

**155**  
 basaltgrau  
 basalt grey  
 gris basalte  
 basalt grijs  
 grigio basalto  
 gris basalto



**166**  
 rubinrot  
 ruby red  
 rouge rubis  
 robijnrood  
 rosso rubino  
 rojo rubí

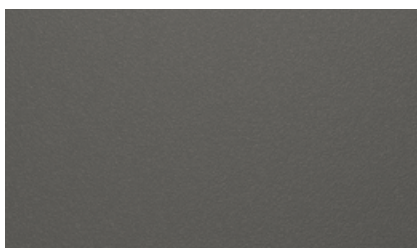

**107**  
 anthrazit  
 anthracite  
 anthracite  
 antraciet  
 antracite  
 antracita



**168**  
 nachtblau  
 midnight blue  
 bleu nuit  
 nachtblauw  
 blu notte  
 azul noche

**Linoleum · Linoleum · Linoléum**

**Linoleum · Linoleum · Linóleo**

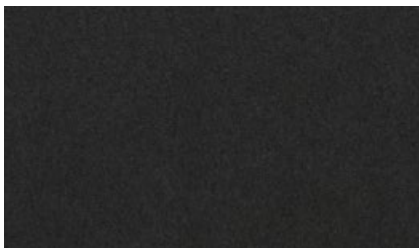

**L20**

schwarz  
black  
noir  
zwart  
nero  
negro

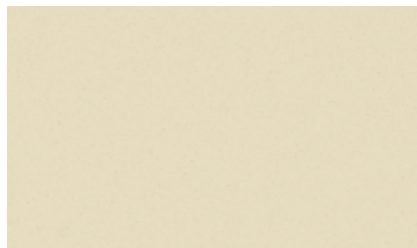

**L22**

sand  
sand  
sable  
zand  
sabbia  
arena

**Kompaktfaserplatte · Compact fibreboard · Fibres compact**

**Geperste vezelplaat · Piano in HPL · Tablero de fibras compactas**

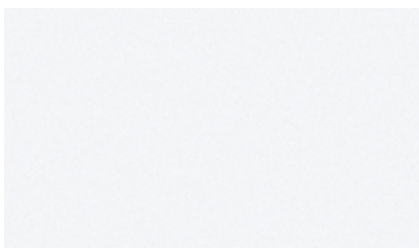

**T14**

reinweiß  
pure white  
blanc  
zuiver wit  
bianco  
blanco



**T77**

anthrazit  
anthracite  
anthracite  
antraciet  
antracite  
antracita

**PET-Filz · PET-felt · Feutrine PET · PET-vilt · Feltro PET · Fieltro de PET**

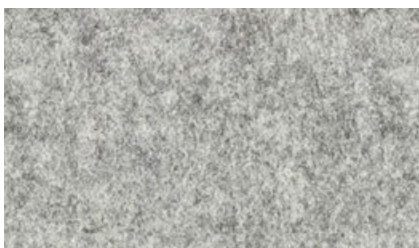

**V52**

hellgrau  
pale grey  
gris clair  
licht grijs  
grigio chiaro  
gris claro

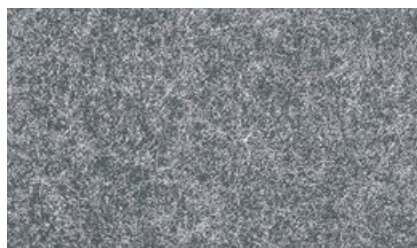

**V51**

anthrazit  
anthracite  
anthracite  
antraciet  
antracite  
antracita

se:cube Lack · Paint · Vernis · Lak · Vernice · Barniz



**R77**  
lichtgrau  
light grey  
gris clair  
lichtgrijs  
grigio chiaro  
gris claro



**R70**  
graphitschwarz  
graphite black  
noir graphite  
grafietzwart  
nero grafite  
negro grafito



**R79**  
steingrau  
stone grey  
gris pierre  
steengrijs  
grigio pietra  
gris piedra



**R78**  
kieselgrau  
pebble grey  
gris silex  
kieselgrijs  
grigio selce  
gris guijarro



**R96**  
cremegelb  
cream yellow  
jaune crème  
crèmegeel  
crema  
amarillo crema



**R85**  
rotorange  
red orange  
rouge orange  
rood oranje  
rosso arancio  
rojo naranja



**R86**  
currygelb  
curry yellow  
jaune curry  
curry geel  
giallo curry  
amarillo curry



**R87**  
sandbeige  
sand beige  
beige sable  
zandbeige  
beige sabbia  
beige arena



**R88**  
fjordgrün  
fjord green  
vert fjord  
fjordgroen  
verde fiordo  
verde fiordo



**R89**  
pistaziengrün  
pistachio green  
vert pistache  
pistache groen  
verde pistacchio  
verde pistacho



**R90**  
wasabigrün  
wasabi green  
vert wasabi  
wasabi groen  
verde wasabi  
verde wasabi



**R95**  
tiefgrün  
deep green  
vert foncé  
diepgroen  
verde intenso  
verde profundo



**R92**  
weinrot  
wine red  
rouge vineux  
wijnrood  
rosso vino  
rojo vino



**R91**  
auberginenviolett  
aubergine purple  
violet aubergine  
aubergine paars  
viola melanzana  
violeta berenjena



**R97**  
rostrot  
rust red  
rouille  
roestrood  
ruggine  
rojo óxido



**R93**  
antikrosa  
antique pink  
rose antique  
oud roze  
rosa antico  
rosa viejo

# sedus